

നമ്മുടെ ശ്രദ്ധേയമായ.....

പാലക്കാടിന് ഹെറിറ്റേജ് ജില്ലാപദവി,
പുരാവസ്തുസംരക്ഷണം, മ്യൂസിയം,
ഹെറിറ്റേജ് സർവ്വകലാശാല, എക്കോട്യൂറിസം



Through the Corridor of Time-

*A Compendium of Media Reports on the Archaeological Expeditions
undertaken by Dr. V.SANALKUMAR.*

A Project aiming for the Promotion of Field Explorations in Search of Cultural Heritage Sites and
Evidences using ICT and Print and Electronic Media

Dr. V. SANALKUMAR

(M.A)Geography, M.A (Ancient History), M.Ed (Education), P.C. Diploma in Journalism and Public
Relations, MBA (Human Resources Management and International Business, And, Ph.D.)
National and State level Best Higher Secondary Teacher Awardee (2013 & 2012)

HSST (Geography)

Jayakeralam Higher Secondary School

Pulluvazhi (P.O),Ernakulam District, Kerala State- Pin Code 683542

Ph. 09447874283/ 0484-2592308

E mail- v.sanalkumar @ gmail.com

MARCH 2014

Through the Corridor of Time-

A Compendium of Media Reports on the Archaeological Expeditions undertaken by Dr.V.SANALKUMAR.

A Project aiming for the Promotion of Field Explorations in Search of Cultural Heritage Sites and Evidences using ICT and Print and Electronic Media



Dr. V. SANALKUMAR

(M.A(Geography), M.A (Ancient History), M.Ed (Education); P.G. Diploma in Journalism and Public Relations, MBA (Human Resources Management and International Business. And , Ph.D.)

National and State level Best Higher Secondary Teacher Awardee (2013 & 2012)

Jayakeralam Higher Secondary School

Pulluvazhi (P.O),Ernakulam District, Kerala State- Pin Code 683542

Ph. 09447874283/ 0484-2592308

E mail- v.sanalkumar @ gmail.com

MARCH 2014

A Brief Summary of the Project:

As a part of Field work a large number of culturally significant Archaeological sites and remains were discovered from the tributary zone of the Perar (present Bharathapuzha) river valley along the foothill region of Vencatamala/ Thenmala of Palakkad District and Perar River Valley of Ernakulam District and these findings have been reported prominently in all the major print and electronic medias on different occasions. The print media reporting of these fresh findings consist of evidences of the Palaeolithic, Mesolithic, Neolithic, Megalithic/ Iron Age and Historical sites and remains of Paleolithic quarts (above 10,000 B.C), Mesolithic Microliths (4000 B.C -10,000 B.C), Neolithic Post holes on granite flat surface and rock shelter (4000 B.C-1000 B.C) Megalithic burial monuments of granite slab cists, granite dolmenoid cist and Urn burials (1000 B.C- 300 A.D), rock engravings (300 B.C-800 A.D), stone inscriptions of vattezhuthu, ancient Tamil and Grantha Scripts, Sculptures, hero stones, and ruined shrines (800 -1200 AD) within a limited area and so on of varied periods (1200-1800 AD). For the promotion of Field researches and surface exploration among the students of Social Science a Compendium of Media Reports on the Archaeological Expeditions undertaken by me have been edited in the form Digital Gallery by using ICT application .

Dr. V. SANALKUMAR

Safeguarding Monuments

Perumbavoor: V Sanal Kumar, a teacher at Jayakeralam School here, is gearing up for a novel campaign 'National Integrity through heritage conservation' to create awareness on the importance of conserving historical and heritage monuments

Sanal Kumar, who won the national award for the best higher secondary teacher, said the state is dotted with historical and heritage properties but their conservation is hardly given a thought by authorities. "In a research done last year, I identified nearly 500 heritage sites and historical evidence at Thenmala in Palakkad district. I had requested the State Archeology Department to initiate a move to

conserve them but nothing was done. So I thought of roping in public support," he said.

The campaign aims to facilitate interactive sessions with the public. Photo exhibitions and seminars will also be organised.

More heritage sites will be identified with the support of local people and research students and awareness created. A proposal will be sent to the government to take steps to conserve the sites. As part of the campaign, a photo exhibition on the sites identified was inaugurated by Union Minister Shashi Tharoor at the School last month. It will be exhibited in other schools and colleges across the state. ENS



Union Minister Shashi Tharoor inaugurating the expo

The New Indian Express, December 9, Monday 2013

Call to Set Up Heritage Village at Kollengode

Dr V Sanal Kumar said he had identified geographically significant archaeological sites and evidence, dated between 40,000 BC and AD 1, 800 in Kollengode village

Express News Service

Palakkad: Dr V Sanal Kumar, a higher secondary school teacher in geography and an archaeologist, has appealed to Chief Minister Oommen Chandy, in a letter, to set up a heritage village at Kollengode, which is rich in archaeological sites and artifacts.

He said that as part of his research work in Kollengode village, he had identified a large number of geographically significant archaeological sites and evidence, dated between 40,000 BC and AD 1, 800.

There are pre historic sites of about 50 natural rock shelters and caves in the mountain valleys of Venkatamala in Kollengode, Muthalamada, Elavanchery, Pallasena and Nelliampathy panchayats, he said.

There are also three Palaeolithic (40,000 BC to 10,000 BC) sites with quartz tools and 26 Mesolithic factory sites of microlithic tools. The area also houses 27 habitation sites of Neolithic

graved sites on surfaces of geometrical squares and triangles contains a symbol resembling swastika and others which take the form of sun, star or tree. There are over 25 Megalithic (1000 BC to 300 AD) sites with over 303 burial monuments of granite slab cists and granite dolmenoid cists and urn burials on peripheries and hillocks.

Terracotta figures of animals and human figures were found in eight sites, in the compounds of open shrines. Twelve stone and wall inscriptions, in Vattezhuthu, early Telugu, Tamil and Malayalam characters, of early and late medieval periods (800-1800 AD) were identified.

A ruined palace compound of ancient Venkundanadu, 16 open shrines, 43 ruined square shaped shrines, 17 circular shaped shrines and an apsidal shrine are few other monuments in Kollengode.

These historical remains date back to 800 to 1200 AD. Indian and Persian coins

coins and pompanams dating back to 1000 BC to 1800 AD had also been excavated. The Archaeology Department had conducted excavations in 1998 and 1999 in Kollengode. The buried well and megalithic slab cists excavations at Nenmeni, had yielded good results.

Historians Dr M G S Narayanan, Dr MR Raghava Warrier and Dr S Selvakumar had visited these sites several times to confirm the pre-historic sites, artifacts, medieval period Vattezhuthu and early Tamil stone inscriptions. The Doordarshan had also filmed a three episode documentary film on the archaeological finds.

Even though the sites are scattered in the taluks of Palakkad, Chittur and Alathur, they are mainly clustered around the foothills of Themnala, 15 kilometres off the banks of the Bharathapuzha.

Sanal Kumar has urged the government to conserve and preserve these sites and promote them as heritage tourist destinations.



The idol (Rebhya Muni) of Muneeswara temple at Viruthi near Kollengode

(4,000 BC to 1000 BC) post-holes on flat granite surfaces and rock shelters in circular, square, rectangular and linear patterns. Kumar said 12 rock-en-

The New Indian Express, September, 3 Monday 2012

Prehistoric posthole sites unearthed in Palakkad

Staff Reporter

PALAKKAD (KERALA): A large number of prehistoric posthole sites of pillared halls have been found in the Gayathripuzha Valley — a left-bank tributary of the Bharathapuzha in Palakkad district.

The architectural activity has manifested in socket remains (cupules/postholes) found on several rock outcrops at the foothills Thenmala of the Western Ghats in the Palakkad gap zone.

As part of research work in the region, V. Sanal Kumar, Director of the Geo-Heritage Archaeology Research Centre, Palakkad, unearthed some such sites recently.

These sites were perhaps used for construction of mandapas (pillared halls) or some wooden structures. Out of 13 posthole sites with 24 pillared halls identified by Mr. Kumar, 12 are in the rocky plateaus, 3-5 km from Thenmala (Venkatamala) in the same belts on both sides of the banks of the Ikshumathipuzha — a tributary of the Gayathripuzha flowing through Kollengode, Muthalamada and Elevanchery — and the other one is found at Polpully, about 20 km away from Thenmala.

The sockets found on the wall of the rock shelter at Manjikall Kotta of the Thenmala Valley are for fixing beams for top covering the top, and for steps to reach the top, he said.

Similar postholes on rock surface at Nagarjunakonda and Brahmagiri sites in And-



Neolithic posthole site found near Kollengode in Kerala's Palakkad district.— PHOTO: SPECIAL ARRANGEMENT

hra Pradesh and other areas suggest that these must have been part of a Neolithic settlement between 4000 and 1000 B.C, studies have shown.

The unearthing of prehistoric Mesolithic artefacts, rock engravings and Megalithic monuments on the peripheries of the posthole sites of pillared halls and the similarity of these postholes to the the Nagarjunakonda and Brahmagiri sites, clearly suggest that the area was a Neolithic settlement site.

On an earlier occasion, Neolithic stone tools were found at Parambikulam of Muthalamada Grama Panchayat, Mr. Kumar said.

Recent studies have revealed that Palakkad district has several important prehistoric sites, which can be directly attributed to the geographical factors.

The presence of a mountain valley, granite hillocks, caves, natural rocks shelters, granite rocky plateaus, vast plain land, naturally protected mountain ranges, medium temperature, average rainfall, a natural drainage system, water storage in ponds, availability of food products and accessibility to peninsular India through the Palakkad gap might have encouraged the prehistoric people to settle in this area.

They changed their habitation from the caves and rock shelters of the hillocks and mountain ranges to the granite plateaus, surrounded by agricultural land.

All Neolithic findings from the district have been published in research thesis in the Department of Studies in Geography, University of Mysore, says Mr. Kumar.

The Hindu January 13th Thursday 2011

v.sanalakumar@gmail.com
Mob : 9447874283

Prehistoric sites discovered at Kollengode

Large number of architectural remains discovered from the area

G. Prabhakaran

PALAKKAD: The Geo-Heritage Archaeological Research Centre has discovered three Paleolithic, 27 Microlithic and 26 Megalithic sites, ranging from the prehistoric to historic periods, in a micro-region in the Thenmala valley in Kollengode near here.

A large number of architectural remains such as post-holes and sockets and rock engravings have been discovered from the area. Postholes of rectangular, circular and squarish shapes are considered as Neolithic residences. The style of the rock engravings dates back to the Paleolithic age, according to the research centre.

V. Sanal Kumar, director of the Kollengode-based research centre, says the most striking aspect of the present study is the discovery of the culturally significant prehistoric and historic sites. He

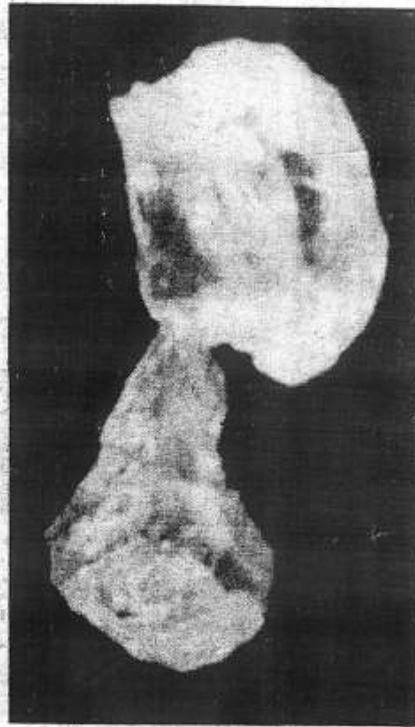

CULTURALLY SIGNIFICANT: *Palaeolithic / Mesolithic quartz blocks found in the Kollengode area of Palakkad.*

claims that "this is the first time in Kerala that cultural evidences from the prehistoric to the historic periods are discovered from a micro-region."

He says that historians like M.K. Raghava Warrier and Selvakumar, Archaeology De-

partment, Tamil University, Thanjavur, have visited the sites and helped him analyse the findings.

The chronological sequence of cultural and archaeological evidence from the Paleolithic to later historic periods has been found at

Kollengode, Muthalamada, Elavancherry and Pallasena. All these areas enjoy a uniform geographical background and lie in the same region between the Ikshumadi and Gayathri streams and can be termed as a single geographical unit.

Mr. Sanal Kumar, in his research paper, claims to have located the ancient Chera capital Porainadu (Vanji) in the area.

The geographical elements of 'Porai' (granite rock) and the physical and cultural evidences from the study area have been taken into consideration to locate the ancient Porainadu. All supporting geographical names mentioned in Sangam and post-Sangam works such as Periyar, Murchiyar, Porunai, Kottambalam, Kudalur, Venkundram, Imayam, Erakam, Vencatam, Kollimala, Parambumala, etc., have been identified in the study area.

The Hindu May, 2009

Remains suggest Neolithic settlements in river valley

Posthole sites of pillared halls in Gayathripuzha valley



FROM ANOTHER ERA: The ruins of an old temple at the Thenmala Valley heritage site at Kollengode in Palakkad district.

G. Prabhakaran

PALAKKAD: A large number of prehistoric posthole sites of pillared halls have been found in the valley of the Gayathripuzha, a left-bank tributary of the Bharathapuzha, suggesting that they are sites of Neolithic settlements.

The socket remains (cupules/postholes) have been found on several rock outcrops at the foothills of Thenmala of the Western Ghats in the Palakkad Gap zone.

These findings were part of research in the region by V. Sanal Kumar, Director of the Geo-Heritage Archaeology Research Centre. He, with the help of some historians and archaeological researchers, had unearthed some

such sites recently. But most of these sites are getting vandalised or being used by quarry operators illegally in the absence of any steps to protect them by the Archaeological Department or the State government.

Dr. Sunil Kumar told *The Hindu* here on Saturday that these sites were perhaps used for construction of Mandapas (pillared halls) or some wooden structures. Of 13 posthole sites with 24 pillared halls identified, 12 were in the rocky plateaus three km to five km from Thenmala (Venkatamala) in the same belts on both sides of the banks of the Ikshumathipuzha, a tributary of the Gayathripuzha flowing through Kollengode, Muthalamada and Elevanchery. The re-

maining one was found at Polpully, about 20 km from Thenmala. Such postholes on rock surfaces on the Nagarjunakonda and the Brahmagiri sites in Andhra Pradesh and other areas suggest that these must have been part of a Neolithic settlement between 4000 BC and 1000 BC, studies show.

He said the unearthing of prehistoric Mesolithic artefacts, rock engravings and Megalithic monuments on the peripheries of the posthole sites of pillared halls and the similarity of these postholes to the those on the Nagarjunakonda and the Brahmagiri sites, clearly suggested that the area was a Neolithic settlement site.

Recent studies have revealed that Palakkad district

has several important prehistoric sites, which can be directly attributed to the geographical factors.

The presence of a mountain valley, granite hillocks, caves, natural rocks shelters, granite rocky plateaus, vast plain land, naturally protected mountain ranges, medium temperature, average rainfall, a natural drainage system, water storage in ponds, availability of foods and accessibility to peninsular India through the Palakkad gap might have encouraged the prehistoric people to settle down in this area, Dr. Kumar said. He said that all these Neolithic findings from the district had been published in research thesis in the Department of Studies in Geography, University of Mysore.

പുതിയ നിയോഗവുമായി അധ്യാപക അവാർഡ് ജേതാവ് ഡോ. വി. സനൽകുമാർ

പെരുമ്പാവൂർ • ഹയർ സെക്കൻഡറി തലത്തിൽ ആദ്യമായി ഏർപ്പെടുത്തിയ ദേശീയ അധ്യാപക അവാർഡ് ജേതാവായ ഡോ. വി. സനൽകുമാർ പുതിയ നിയോഗം ഏറ്റെടുക്കുന്നു. രാജ്യത്തെ ഓരോ പ്രദേശത്തെയും സാംസ്കാരിക പൈതൃക അവബോധം വിദ്യാർത്ഥികളിലും യുവതലമുറയിലും ഉണർത്തി മതതീവ്രവാദവും വർണ്ണ, വർഗ്ഗ ചിന്തകളും അപ്രസക്തമാക്കുന്ന സംസ്കാരത്തിന് രൂപം നൽകുകയാണ് ലക്ഷ്യം.



സ്കൂ വിദ്യാർത്ഥികളും ബി എഡ് വിദ്യാർത്ഥികളും വർഷങ്ങളായി ഉപയോഗിക്കുന്നുണ്ട്. പാലക്കാട് ജില്ലയിൽ കഴിഞ്ഞ കുറെ വർഷങ്ങളായി സനൽകുമാർ നടത്തിയ ചരിത്രാനുസ്മാനത്തിൽ പ്രാചീന ചരിത്രത്തെയും

ഇതിനായി ഇദ്ദേഹത്തിന്റെ ചരിത്ര പുരാവസ്തു കണ്ടെത്തലുകളുടെ ചിത്രപ്രദർശനത്തിന് പുല്ലുവഴി ജയകേരളം ഹയർ സെക്കൻഡറി സ്കൂളിൽ 21ന് തുടക്കം കുറിക്കും. കേന്ദ്രമന്ത്രി ശശി തരൂർ ഉദ്ഘാടനം ചെയ്യും. പാലക്കാട് ജില്ലയിൽനിന്ന് ഇദ്ദേഹം കണ്ടെത്തിയ പ്രാചീന, ആധുനിക, നവീന, മഹാശിലായുഗ കാലഘട്ടങ്ങളിലെ പുരാവസ്തു പൈതൃകങ്ങളുടെ പ്രദർശനമാണ് നടത്തുന്നത്.

പ്രാചീന ഗൃഹാസങ്കേതങ്ങൾ, പ്രകൃതിദത്ത അയ്യേകേന്ദ്രങ്ങൾ, മഹാശിലകൾ, ശിലാരേഖാചിത്രങ്ങൾ, തുറന്നായ പ്രാചീന ദ്രാവിഡ ആരാധനാലയങ്ങൾ, ശിലാലിഖിതങ്ങൾ, തകർന്നിരിക്കുന്ന പൈതൃക ക്ഷേത്ര അനുഷ്ഠാനങ്ങൾ, സ്മാരകങ്ങൾ, ടെറാക്കോട്ട-കരിങ്കൽ ശില്പങ്ങൾ, വീരക്കല്ലുകൾ, നാണയങ്ങൾ എന്നിവയുടെ അഞ്ഞൂറോളം ചിത്രങ്ങളാണ് പ്രദർശിപ്പിക്കുന്നത്. കോളജുകൾ, സ്കൂളുകൾ, പൊതുസ്ഥലങ്ങൾ എന്നിവിടങ്ങളിൽ പ്രത്യേക സെമിനാറുകൾ സംഘടിപ്പിച്ച് കേരളത്തിലുടനീളം പ്രദർശനം നടത്തുകയാണ് ലക്ഷ്യമെന്ന് സനൽകുമാർ പറഞ്ഞു. പാവ്യ-പാവ്യേതര രംഗത്തും ഗവേഷണ പ്രസിദ്ധീകരണ മേഖലയിലും സാമൂഹിക പ്രതിബദ്ധതയില്ലാത്ത പ്രവർത്തനങ്ങൾക്കുള്ള അംഗീകാരമായാണ് സനൽകുമാറിന് ദേശീയ അവാർഡ് ലഭിച്ചത്.

വി. സനൽകുമാർ രചിച്ച ഭൂമിശാസ്ത്ര പുസ്തകങ്ങൾ കേരളത്തിലെയും ലക്ഷദ്വീപിലെയും പൂ

ആധുനിക ചരിത്രത്തെയും ബന്ധിപ്പിക്കുന്ന പുരാവസ്തുക്കളും തകർന്നിരിക്കുന്ന സാംസ്കാരിക പൈതൃക കേന്ദ്രങ്ങളും കണ്ടെത്തിയിരുന്നു.

ജില്ലയിലെ തെൻമല താഴ്വരയിൽനിന്ന് കണ്ടെത്തിയ മൈക്രോലിത്തുകൾ, പോസ്റ്റ് ഹോളുകൾ, ശിലാരേഖാചിത്രങ്ങൾ, മഹാശിലായുഗ സ്മാരകങ്ങൾ, കളിമൺ-കരിങ്കൽ ശില്പങ്ങൾ, വീരക്കല്ലുകൾ, പ്രാചീന നാണയങ്ങൾ, ശിലാലിഖിതങ്ങൾ എന്നിവയുടെ വിപുലമായ ഏകോപനം ഇന്ത്യയിൽ തന്നെ അപൂർവമാണെന്ന് അദ്ദേഹം പറഞ്ഞു. പ്രാചീന ശിലായുഗം, നവീന ശിലായുഗം, മഹാശിലായുഗം ആദി-ചരിത്ര കാലഘട്ടങ്ങൾ എന്നിവയെ ബന്ധിപ്പിക്കുന്ന സാംസ്കാരിക പൈതൃക വികാസ പരിണാമം വികസിപ്പിച്ചെടുക്കുവാൻ ഈ ചരിത്ര കണ്ടെത്തലുകളുടെ വിശകലനത്തിലൂടെ കഴിഞ്ഞിട്ടുണ്ട്. ഇവയുടെ വിശകലനങ്ങളും പ്രാചീന പൊരൈനാടിന്റെ ആസ്ഥാനം, പ്രാചീന ദക്ഷിണേന്ത്യൻ കുടിയേറ്റങ്ങൾ, പല്ലവ, ചാലൂക്യ, ചോള, പാണ്ഡ്യ, സാമൂതിരി, മൈസൂർ ആക്രമണങ്ങൾ എന്നിവയെക്കുറിച്ചുള്ള വിശകലനങ്ങൾക്കുമാണ് മൈസൂർ സർവകലാശാലയിൽനിന്ന് സനൽകുമാറിന് ഡോക്ടറേറ്റ് ലഭിച്ചത്.

കേരളത്തിലെ ചരിത്ര സാംസ്കാരിക പ്രദേശങ്ങളെക്കുറിച്ച് ഒട്ടേറെ രചനകൾ ദുരദർശനവേണ്ടി സനൽകുമാർ നിർവഹിച്ചിട്ടുണ്ട്. പത്ര-ദൃശ്യ-മാധ്യമങ്ങളിലും നിസർച്ച് ജേണലുകളിലും രചനകൾ നടത്തിയിട്ടുള്ള സനൽകുമാർ ദേശീയ, രാജ്യാന്തര സെമിനാറുകളിൽ ഗവേഷണ പ്രബന്ധങ്ങൾ അവതരിപ്പിച്ചിട്ടുണ്ട്. പുല്ലുവഴി ജയകേരളം ഹയർ സെക്കൻഡറി സ്കൂളിൽ ഭൂമിശാസ്ത്ര വിഭാഗം അധ്യാപകനാണ്.

സാംസ്കാരിക പൈതൃക ചിത്രപ്രദർശനം

പെരുമ്പാവൂർ: ദേശീയ അധ്യാപക അവാർഡ് നേടിയ ഡോ.വി.സനൽകുമാറിന്റെ സാംസ്കാരിക പൈതൃക ചിത്രപ്രദർശനത്തിന് പൂല്ല്യവഴി ജയകേരളം ഹയർ സെക്കൻഡറി സ്കൂൾ ഒരുങ്ങി. പ്രാചീന ചരിത്ര ഗവേഷണാർഥം വിവിധ പ്രദേശങ്ങളിൽനിന്ന് കണ്ടെത്തിയ പാലിയോലിത്തിക്, മെസോലിത്തിക്, നിയോലിത്തിക്, മെഗാലിത്തിക് തുടങ്ങിയ പുരാവസ്തു പൈതൃക കണ്ടെത്തലുകളാണ് പ്രദർശനത്തിലുള്ളത്.

ഗുഹാസങ്കേതങ്ങൾ, പ്രകൃതിദത്ത അടയകേന്ദ്രങ്ങൾ, മൈക്രോലിത്തുകൾ, ശിലാരേഖ ചിത്രങ്ങൾ, പോസ്റ്റ് ഹോളുകൾ, ദ്രാവിഡ ആരാധനാലയങ്ങൾ, സ്തൂപങ്ങൾ, ടെറാക്കോട്ട-കരിങ്കൽ ശില്പങ്ങൾ,

വീരകല്ലുകൾ, നാണയങ്ങൾ എന്നിവ ഉൾക്കൊള്ളുന്ന 500ഓളം ചിത്രങ്ങൾ ഇക്കൂട്ടത്തിലുണ്ട്.

വിദ്യാർഥികളിലും യുവാക്കളിലും രാജ്യത്തിന്റെ സാംസ്കാരിക പൈതൃക അവബോധമുണ്ടാക്കി ദേശീയോദ്ഗ്രഥനം ലക്ഷ്യമിട്ടാണ് ചിത്രപ്രദർശനം ഒരുക്കുന്നതെന്ന് സനൽകുമാർ പറഞ്ഞു.

സ്കൂളിലെ പ്ലാസ്ടു ഭൂമിശാസ്ത്ര അധ്യാപകനായ ഇദ്ദേഹം പാലക്കാട് കൊല്ലങ്കോട് നെന്മേനി സ്വദേശിയാണ്.

ദേശീയ അധ്യാപക അവാർഡിന് പുറമെ സംസ്ഥാന അവാർഡും ലഭിച്ചിട്ടുണ്ട്. 21ന് സ്കൂളിൽ നടക്കുന്ന അനുമോദന ചടങ്ങിൽ കേന്ദ്രമന്ത്രി ശശി തരൂർ ചിത്രപ്രദർശനം ഉദ്ഘാടനം ചെയ്യും.

Madhyamam November, 19 Tuesday 2013



പാലക്കാട് ജില്ലയിൽ നടത്തിയ പ്രാചീന ചരിത്രാനുഷ്ഠാന കണ്ടെത്തലുകളുടെ അടിസ്ഥാനത്തിൽ ഡോ. വി. സനൽകുമാർ നടത്തുന്ന ചിത്രപ്രദർശനം കൊച്ചി പുല്ലുവഴി ജയകേരളം ഹയർ സെക്കൻഡറി സ്കൂളിൽ കേന്ദ്രമന്ത്രി ശശി തരൂർ ഉദ്ഘാടനം ചെയ്യുന്നു. സനൽകുമാർ വലത്ത്.

ചരിത്രം, പുരാവസ്തു ചിത്രപ്രദർശനവുമായി ഡോ.സനൽകുമാർ

പാലക്കാട് • ദേശീയോദ്ഗ്രഥനം സാംസ്കാരിക പൈതൃക അവബോധം ഉണർത്തുന്നതിലൂടെ എന്ന സന്ദേശവുമായി ദേശീയ അധ്യാപക പുരസ്കാര ജേതാവ് ഡോ. വി. സനൽകുമാറിന്റെ ചരിത്ര പുരാവസ്തു കണ്ടെത്തലുകളുടെ ചിത്രപ്രദർശനം കൊച്ചിയിൽ ആരംഭിച്ചു.

പുല്ലുവഴി ജയകേരളം ഹയർ സെക്കൻഡറി സ്കൂളിൽ കേന്ദ്രമന്ത്രി ശശി തരൂർ ഉദ്ഘാടനം ചെയ്തു.

പാലക്കാട് ജില്ലയിൽ ഡോ. വി. സനൽകുമാർ നടത്തിയ പ്രാചീന

ചരിത്രാനുഷ്ഠാന ഗവേഷണത്തിൽ കണ്ടെത്തിയ പാലിയോലിത്തിക്, മെസോലിത്തിക്, നിയോലിത്തിക്, മെഗാലിത്തിക് കാലഘട്ടങ്ങളിലെ കണ്ടെത്തലുകളുടെ പ്രദർശനമാണ് ഒരുക്കിയിട്ടുള്ളത്. പ്രാചീനകാലഗൃഹാനുഷ്ഠാനങ്ങൾ, പ്രകൃതിദത്ത അഭയകേന്ദ്രങ്ങൾ, ശിലാരേഖാചിത്രങ്ങൾ, തുറസ്സായ പ്രാചീന ദ്രാവിഡ ആരാധനാ കേന്ദ്രങ്ങൾ, ശിലാലിഖിതങ്ങൾ, സ്മാരകങ്ങൾ, വീരക്കല്ലുകൾ, നാണയങ്ങൾ തുടങ്ങിയവ ഉൾക്കൊള്ളുന്ന അഞ്ഞൂറോളം ചിത്രങ്ങളാണ് പ്രദർശനത്തിലുള്ളത്.

വി. സനൽകുമാറിന് മൈസൂർ സർവ്വകലാശാലാ ഡോക്ടറേറ്റ്

പാലക്കാട്: ഇരുട്ടടഞ്ഞുകിടക്കുന്ന പ്രാചീന കേരള ചരിത്ര സംസ്കൃതിക്ക് പുത്തൻ കണ്ടെത്തലുകളും സിദ്ധാന്തങ്ങളും ഉൾക്കൊള്ളുന്ന "പാലക്കാട് ജില്ലയിലെ വെങ്കിനാട് രാജ്യത്തിന്റെ ഭൂമിശാസ്ത്ര വിശകലനം" എന്ന ഗവേഷണ പ്രബന്ധത്തിന് മൈസൂർ സർവ്വകലാശാല സനൽകുമാറിന് ഡോക്ടറേറ്റ് നൽകി.

പാലക്കാട് ജില്ലയിലെ കൊല്ലങ്കോട് തെൻമല താഴ്വരയിൽ സനൽകുമാർ കഴിഞ്ഞ വർഷങ്ങളിൽ നടത്തിയ ചരിത്രഗവേഷണത്തിൽ 40,000 ബി.സി.ക്കും 1800 എ.ഡി.ക്കും മദ്ധ്യേയുള്ള വൈവിധ്യമാർന്ന പുരാവസ്തുശേഖരങ്ങളും സ്ഥലങ്ങളും കണ്ടെത്തിയിരുന്നു. പ്രാചീന ശിലായുഗം, മധ്യശിലായുഗം, നവീനശിലായുഗം, താമ്ര ശിലായുഗം, മഹാശിലായുഗം, ആദിമചരിത്രകാലഘട്ടം, മധ്യകാലഘട്ടം പിൽക്കാല ചരിത്രകാലഘട്ടം എന്നിവ സമന്വയിപ്പിക്കാവുന്ന മുഴുവൻ ചരിത്രപുരാവസ്തു ഭൂമിശാസ്ത്ര തെളിവുകളും കേന്ദ്രങ്ങളും ഭാരതകുഴയുടെ പോഷക നദിയായ ഗായത്രി നദിതടത്തിന്റെ വിവിധ ഭാഗങ്ങളിൽ നിന്ന് കണ്ടെത്തിയിരിക്കുന്നു.

ചരിത്രാതീതകാലഘട്ടത്തെ തെളിവുകൾ ഉൾക്കൊള്ളുന്ന നിരവധി ഗുഹകൾ, പ്രകൃദിദത്ത അഭയകേന്ദ്രങ്ങൾ, മൈകോലിത്തിക് ഉപകരണങ്ങൾ കൽ സ്തുപ പൊഴികൾ, ശിലാരേഖാ ചിത്രങ്ങൾ, മഹാശിലായുഗ സ്മാരകങ്ങൾ, കളിമൺ ശിൽപങ്ങൾ, പ്രാചീന നാണയങ്ങൾ, ശിലാലിഖിതങ്ങൾ, തകർന്നടിഞ്ഞ കരിങ്കൽ നിർമ്മിത രാജവംശ ആസ്ഥാന മന്ദിരം, ക്ഷേത്രാധിഷ്ഠാനങ്ങൾ, വിരക്കല്ലുകൾ, കരിങ്കൽ ശിൽപ്പങ്ങൾ എന്നിവയുടെ വിപു



വി സനൽകുമാർ

ലമായ ശേഖരങ്ങളാണ് സനൽകുമാറിന്റെ ഗവേഷണാർത്ഥം കണ്ടെത്തിയിരുന്നത്.

ചുരുങ്ങിയ പ്രദേശത്ത് പ്രാചീന ചരിത്ര കാലഘട്ടങ്ങളെ തമ്മിൽ സമന്വയിപ്പിക്കുന്ന പുരാവസ്തുക്കളുടെ വിപുലമായ ശേഖരം ചുരുക്കം ചില സ്ഥലങ്ങളിലെ ഇന്ത്യയിൽ ഇതുവരെയായി കണ്ടെത്തിയിട്ടുള്ളത്.

വിവിധ കാലഘട്ടത്തെ പുരാവസ്തു കണ്ടെത്തലുകളുടെ വിശകലനത്തോടൊപ്പം ചരിത്രകാരന്മാർക്ക് ഇതുവരെയും കൃത്യമായ ഉത്തരത്തിൽ എത്തിച്ചേരാൻ കഴിയാത്ത പ്രാചീന പൊരൈ നാടിന്റെ ആസ്ഥാനം, ചേരനാടിന്റെ ആസ്ഥാനമായ വഞ്ചി, കൊല്ല വർഷാരംഭം എന്നിവയെക്കുറിച്ച് സംഘംസംഘാനന്തര കൃതികളെയും, പുരാവസ്തു തെളിവുകളെയും സമന്വയിപ്പിച്ച് ചരിത്ര ഭൂമിശാസ്ത്ര വിശകലനത്തിലൂടെ പുത്തൻ സിദ്ധാന്തങ്ങളും പ്രബന്ധത്തിൽ ഉൾപ്പെടുത്തിയിട്ടുണ്ട്.

മൈസൂർ സർവ്വകലാശാലയുടെ ഭൂമിശാസ്ത്രവിഭാഗം പ്രൊഫസറായിരുന്ന ഡോ.ചൗധു

യുടെ ശിക്ഷണത്തിലാണ് സനൽകുമാർ ഗവേഷണം നടത്തിയത്. പ്രാചീന ചരിത്ര പുരാവസ്തു വിശകലനത്തിൽ ഡോ.ശൈൽവകുമാർ, ശിലാലിഖിത വിശകലനത്തിൽ ചരിത്രകാരൻമാരായ ഡോ.എം.ആർ രാഘവ വാരിയർ, ഡോ.എം.ജി.എസ്. നാരായണൻ തുടങ്ങിയ ചരിത്രപണ്ഡിതരുടെ സഹായവും ലഭിച്ചിരുന്നു.

ഭൂദേശ്വരനിലും മറ്റും ഇവിടത്തെ പുരാവസ്തു കണ്ടെത്തലുകളെക്കുറിച്ച് നിരവധി രചനകളും ഗവേഷണ ലേഖനങ്ങളും എഴുതിയിട്ടുണ്ട്. അതിന് പുറമെ ദേശീയ അന്താരാഷ്ട്ര രാഷ്ട്ര സെമിനാറുകളിൽ ഗവേഷണപ്രബന്ധങ്ങളും സനൽകുമാർ അവതരിപ്പിച്ചിട്ടുണ്ട്. ഭൂമിശാസ്ത്രത്തെക്കുറിച്ച് ആറ് പുസ്തകങ്ങൾ എഴുതിയിട്ടുണ്ട്.

എറണാകുളം ജില്ലയിൽ പുല്ലുവഴി ജയകേരളം ഹയർ സെക്കന്ററി സ്കൂളിൽ പ്ലസ് ടുവിൽ ഭൂമിശാസ്ത്രം അദ്ധ്യാപകനായ സനൽകുമാർ പാലക്കാട് ജില്ലയിലെ കൊല്ലങ്കോട് നെന്മേനി സ്വദേശിയാണ്. വിദ്യാഭ്യാസകാലത്ത് ചിറ്റൂർ ഗവ.കോളേജ് യൂണിയൻ ചെയർമാൻ, മാഗസിൻ എഡിറ്റർ ആയി പ്രവർത്തിച്ചിരുന്നു. കാലടി സംസ്കൃത സർവ്വകലാശാലയിൽ ഒരു വർഷത്തിലധികം സ്ഥിരം അദ്ധ്യാപകനുമായിരുന്നു. സ്കൗട്ടിംഗിൽ ഇന്ത്യൻ രാഷ്ട്രപതിയുടെ (ഗ്രാനി സെയിൽ സിംഗ്) ദേശീയ പുരസ്കാരവും ലഭിച്ചിട്ടുണ്ട്.

മൈസൂർ സർവ്വകലാശാലയുടെ അനുമതിയോടെ ഗവേഷണപ്രബന്ധം പ്രസിദ്ധീകരിക്കാനും പോസ്റ്റ് ഡോക്ടറൽ ഗവേഷണത്തിൽ ഏർപ്പെടാനുമുള്ള തയ്യാറെടുപ്പിലാണ് സനൽകുമാർ.

പാലക്കാടിന് പൈതൃകജില്ലാപദവി വേണം

പാലക്കാട്: പാലക്കാടിനെ പൈതൃക ജില്ലയായി പ്രഖ്യാപിക്കണമെന്ന് ചരിത്രഗവേഷകനും കൊല്ലങ്കോട് സ്വദേശിയുമായ ഡോ. വി. സനൽകുമാർ മുഖ്യമന്ത്രിക്കുനൽകിയ നിവേദനത്തിൽ ആവശ്യപ്പെട്ടു. ഇവിടത്തെ പുരാവസ്തുക്കൾ സംരക്ഷിക്കണമെന്നും പൈതൃകമ്യൂസിയം, സർവ്വകലാശാല, പരിസ്ഥിതി വിനോദസഞ്ചാരത്തിനുള്ള പദ്ധതി തുടങ്ങിയവ അനുവദിക്കണമെന്നും സനൽകുമാർ ആവശ്യപ്പെട്ടു.

പാലക്കാടിന്റെ വിവിധഭാഗങ്ങളിൽ വർഷങ്ങളായി ചരിത്രാന്വേഷണം നടത്തുന്നയാളാണ് എറണാകുളം പ്യൂല്ലുവഴി ജയകേരളം ഹയർസെക്കൻഡറിയിൽ ഭൂമിശാസ്ത്ര അധ്യാപകൻ കൃഷിയായ സനൽകുമാർ. കൊല്ലങ്കോട് തെരുവയുടെ താഴ്വരയിൽനിന്ന് ബി.സി. 4000ത്തിനും എ.ഡി. 1800നുമിടയിലുള്ള പുരാവസ്തു ശേഖരങ്ങളും സ്ഥലങ്ങളും കണ്ടെ

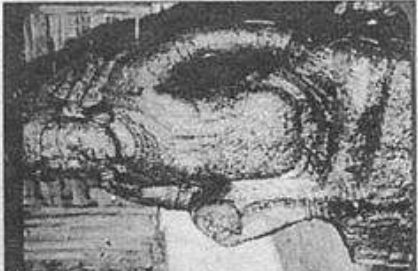
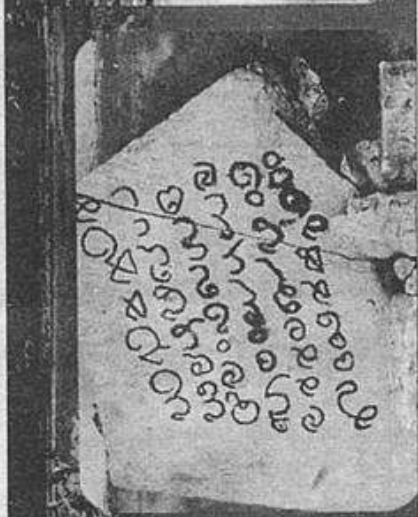
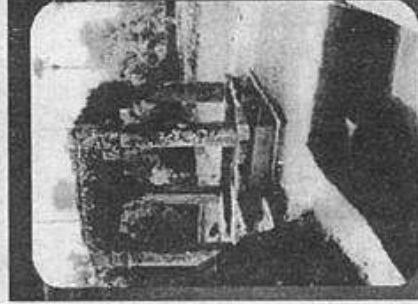

കൊല്ലങ്കോടിനടുത്തുനിന്ന് കണ്ടെടുത്ത പുരാവസ്തുക്കളും പ്രാചീന ലിപികളും

ത്തിയിരുന്നു. ചരിത്രാതീത കാലഘട്ടത്തിലെ തെളിവുകൾ ഉൾക്കൊള്ളുന്ന നിരവധി ഗുഹകൾ, ശിലാരേഖാചിത്രങ്ങൾ, പ്രകൃതിദത്ത അഭയകേന്ദ്രങ്ങൾ, വീരക്കല്ലുകൾ, കൽസ്തൂപ പൊഴികൾ, മഹാശിലായുഗ സ്മാരകങ്ങൾ തുടങ്ങിയവ ഇദ്ദേഹം കണ്ടെത്തിയിരുന്നു. രാജവംശത്തിന്റെ കരിങ്കൽനിർമ്മിതമായ ആസ്ഥാനമ

ന്ദിരത്തിന്റെ അവശിഷ്ടങ്ങളും കണ്ടെത്തിയവയിൽപ്പെടുന്നു. ഭാരതപ്പുഴയുടെ പോഷകനദിയായ ഗായത്രിനദീതടം പ്രാചീന ചരിത്രകാലഘട്ടങ്ങളെത്തമ്മിൽ സമന്വയിപ്പിക്കുന്ന പുരാവസ്തുക്കളുടെ ശേഖരമാണെന്ന് ഇദ്ദേഹം പറയുന്നു. 'പാലക്കാട് ജില്ലയിലെ വെങ്കിനാട് രാജ്യത്തിന്റെ ഭൂമി

ശാസ്ത്ര വിശകലനം' എന്ന സന്തകുമാറിന്റെ ഗവേഷണ പ്രബന്ധത്തിന് മൈസൂർ സർവകലാശാല ഡോക്ടറേറ്റ് നൽകിയിരുന്നു. പാലക്കാടിന് പൈതൃകജില്ലാ പദവി നൽകുന്നതിനൊപ്പം കൊല്ലങ്കോടിന് പൈതൃകവില്ലേജ് പദവി നൽകണമെന്നും സനൽകുമാർ നിവേദനത്തിൽ ആവശ്യപ്പെട്ടു.

Mathribhoomi September 4, Tuesday 2012

കൊല്ലങ്കോട് ഹെറിറ്റേജ് സോൺ; പ്രവർത്തനങ്ങൾ എങ്ങനെയാണിത്

കൊല്ലങ്കോട്: കൊല്ലങ്കോടിനെ തിരുത്തലിനായി തുടങ്ങിയ പ്രവർത്തനങ്ങൾക്കു കേരള സർക്കാർ മുൻതൂക്കം നൽകിയിട്ടുണ്ട്. കൊല്ലങ്കോട് ഹെറിറ്റേജ് സോണിന്റെ പ്രവർത്തനങ്ങൾക്കു കേരള സർക്കാർ മുൻതൂക്കം നൽകിയിട്ടുണ്ട്. കൊല്ലങ്കോട് ഹെറിറ്റേജ് സോണിന്റെ പ്രവർത്തനങ്ങൾക്കു കേരള സർക്കാർ മുൻതൂക്കം നൽകിയിട്ടുണ്ട്. കൊല്ലങ്കോട് ഹെറിറ്റേജ് സോണിന്റെ പ്രവർത്തനങ്ങൾക്കു കേരള സർക്കാർ മുൻതൂക്കം നൽകിയിട്ടുണ്ട്.



കൊല്ലങ്കോട് ഹെറിറ്റേജ് സോണിലെ പഴയ കെട്ടിടം

കൊല്ലങ്കോട്: തൃശ്ശൂർ ജില്ലയിലെ സിംഹമുഖം ഗ്രാമപഞ്ചായത്ത് കീഴിലുള്ള കൊല്ലങ്കോട് ഹെറിറ്റേജ് സോണിന്റെ പ്രവർത്തനങ്ങൾക്കു കേരള സർക്കാർ മുൻതൂക്കം നൽകിയിട്ടുണ്ട്. കൊല്ലങ്കോട് ഹെറിറ്റേജ് സോണിന്റെ പ്രവർത്തനങ്ങൾക്കു കേരള സർക്കാർ മുൻതൂക്കം നൽകിയിട്ടുണ്ട്. കൊല്ലങ്കോട് ഹെറിറ്റേജ് സോണിന്റെ പ്രവർത്തനങ്ങൾക്കു കേരള സർക്കാർ മുൻതൂക്കം നൽകിയിട്ടുണ്ട്.

Malayala Manorama March 1st Tuesday 2005

vsmakumar@gmail.com
Mob : 9447874283

സന്നൽകുമാറിന് അംഗീകാരം; ജയകേരളം സ്കൂളിന് അഭിമാനം

പെരുമ്പാവൂർ: അദ്ധ്യാപകദിനത്തോടനുബന്ധിച്ച് സംസ്ഥാന സർക്കാർ പ്രഖ്യാപിച്ച അദ്ധ്യാപക അവാർഡ് ഔമശാസ്ത്ര ഗവേഷകനായ വി സനൽ കുമാറിന്. എറണാകുളം മേഖലയിലെ മികച്ച അദ്ധ്യാപകർക്കുള്ള ബഹുമതി നേടിയ സന്നൽകുമാർ പുല്ലുവഴി ജയകേരളം സ്കൂളിന് അഭിമാനമായി.

1997 മുതൽ ഈ സ്കൂളിലെ പ്ലസ് ടു വിഭാഗത്തിൽ പഠിപ്പിയ്ക്കുന്ന ഇദ്ദേഹത്തിന് മൈസൂർ സർവ്വകലാശാലയിൽ നിന്ന് ഡോക്ടറേറ്റ് ലഭിച്ചിരുന്നു. പാലക്കാട് ജില്ലയിലെ വെങ്കിനാട് രാജ്യത്തിന്റെ ഭൂമിശാസ്ത്ര വിശകലനം എന്ന വിഷയത്തിൽ പ്രൊഫ. ഡോ. ചൗധുരി ശിക്ഷണത്തിലായിരുന്നു ഗവേഷണം. പ്രാചീന ചരിത്ര പുരാവസ്തു വിശകലനത്തിൽ ഡോ. ശെൽവകുമാർ, ശിലാ ലിഖിത വിശകലനത്തിൽ ഡോ. എം.ആർ രാഘവ വാര്യർ, ഡോ. എം.ജി.എസ് നാരായണൻ തുടങ്ങിയ ചരിത്ര പണ്ഡിതന്മാരുടെ ശിഷ്യത്വവും ഇദ്ദേഹം തേടിയിരുന്നു.

വിദ്യാഭ്യാസകാലത്ത് ചിറ്റൂർ ഗവ. കോളജ് യൂണിയൻ ചെയർമാൻ, മാഗസിൻ എഡിറ്റർ എന്നീ നിലകളിൽ പ്രവർത്തിച്ചിട്ടുള്ള സന്നൽകുമാറിന് സ്കൗട്ടിംഗിൽ ഇന്ത്യൻ രാഷ്ട്രപതിയുടെ പുര

സ്കാരവും ലഭിച്ചിട്ടുണ്ട്. കാലടി സംസ്കൃത സർവ്വകലാശാലയിൽ ഒരു വർഷത്തോളം അദ്ധ്യാപകനായിരുന്നു.

ദൂരദർശനിലും ആനുകാലികങ്ങളിലും നിരവധി ഗവേഷണ വിഷയങ്ങൾ അവതരിപ്പിച്ചതിലൂടെ ശ്രദ്ധേയനാണ് ഈ അദ്ധ്യാപകൻ. ദേശീയ അന്താരാഷ്ട്ര സെമിനാറുകളിൽ ഗവേഷണ പ്രബന്ധങ്ങൾ അവതരിപ്പിച്ചിട്ടുള്ള സന്നൽകുമാറിന്റേതായി ഭൂമിശാസ്ത്രത്തെക്കുറിച്ചുള്ള ആറ് പുസ്തകങ്ങളും പുറത്തിറങ്ങിയിട്ടുണ്ട്.

പാലക്കാട് ജില്ലയിലെ കൊല്ലങ്കോട് നെന്മേനി സ്വദേശിയാണ് സന്നൽകുമാർ. ഭാര്യ: ബീന കടയിരുപ്പ് ശ്രീനാരായണ ഗുരുകുലം എഞ്ചിനീയറിങ്ങ് കോളജിൽ അദ്ധ്യാപിക. മക്കൾ: ഋഷികേശ്, ഐശ്വര്യ.



സനൽകുമാറിന് ഇരട്ടനേട്ടം

ഡോക്ടറേറ്റ് ലഭിച്ചതിനു പിറകെയാണ് സനൽകുമാറിന് അധ്യാപക അവർദ്ധ്യം

കൊല്ലങ്കോട് • സംസ്ഥാന ഹയർ സെക്കൻഡറി അധ്യാപക അവർദ്ധ്യം ജേതാവ് നെന്മേനി കുണ്ടുകുളം വീട്ടിൽ ഡോ. വി.സനൽകുമാറിന് ഇരട്ട നേട്ടത്തിന്റെ തിളക്കം. ജൂൺ അവസാനം മൈസൂർ സർവകലാശാലയിൽ നിന്നു 'പാലക്കാട് ജില്ലയിലെ വൈക്കിനാട് രാജ്യത്തിന്റെ ഭൂമിശാസ്ത്ര വിശകലനം' എന്ന ഗവേഷണ പ്രബന്ധത്തിനു ഡോക്ടറേറ്റ് നേടിയിരുന്നു. മാസങ്ങൾ പിന്നിടുമ്പോഴേക്കും ലഭിച്ച സംസ്ഥാന അധ്യാപക അവർദ്ധ്യം ഇദ്ദേഹത്തിനു പ്രവർത്തന മികവിനുള്ള അംഗീകാരമായി. എറണാ

കുളം പൂല്ലുവഴി ജയകേരളം ഹയർ സെക്കൻഡറി സ്കൂളിലെ ഭൂമിശാസ്ത്ര അധ്യാപകനായ സനൽകുമാറിനെ എറണാകുളം മേഖലയിൽ നിന്നാണ് സംസ്ഥാന അധ്യാപക അവർദ്ധ്യം പരിഗണിച്ചത്. ദൂരദർശനിലൂടെയുൾപ്പെടെ പുരാവസ്തു കണ്ടെത്തലുകളെക്കുറിച്ചു രചനകളും ഗവേഷണ ലേഖനങ്ങളും എഴുതിയിട്ടുള്ള ഇദ്ദേഹം ജന്മനാടിന്റെ വേരുകൾ അന്വേഷിച്ചു കണ്ടെത്തുന്നതിനു എന്നും പ്രത്യേക താൽപര്യം പ്രകടിപ്പിച്ചിരുന്നു. കൊല്ലങ്കോട് നെന്മേനിയിൽ അറിയപ്പെടുന്ന കർഷകനും അധ്യാപകനും എഴുത്തുകാരനുമായ വേലായുധന്റെയും വേലമ്മയുടെയും മകനായ ഇദ്ദേഹം കോളജ് വിദ്യാഭ്യാസ കാലത്തു ചിറ്റൂർ ഗവ.കോളജ് യൂണിയൻ ചെയർമാൻ, മാഗസിൻ എഡിറ്റർ എന്നീ നിലകളിൽ പ്രവർത്തിച്ചിരുന്നു. കാല

വി.സംസ്കൃത സർവകലാശാലയിൽ ഒരു വർഷത്തിലധികം അധ്യാപകനായിരുന്ന സനൽകുമാറിനു സ്കൗട്ടിൽ രാഷ്ട്രപതിയുടെ പുരസ്കാരവും ലഭിച്ചിട്ടുണ്ട്. മൈസൂർ സർവകലാശാലയുടെ ഭൂമിശാസ്ത്ര വിഭാഗം പ്രഫസറായിരുന്ന ഡോ. ചൗധരയുടെ ശിക്ഷണത്തിലാണു ഗവേഷണം നടത്തിയത്. ഭൂമിശാസ്ത്രത്തെക്കുറിച്ച് ആറു പുസ്തകങ്ങൾ എഴുതിയിട്ടുള്ള ഇദ്ദേഹം മൈസൂർ സർവകലാശാലയുടെ അനുമതിയോടെ ഗവേഷണ ഗ്രന്ഥം പ്രസിദ്ധീകരിക്കാനും പോസ്റ്റ് ഡോക്ടറൽ ഗവേഷണത്തിൽ ഏർപ്പെടാനുമുള്ള തയ്യാറെടുപ്പിലാണ്. എറണാകുളം ജില്ലയിലെ കടയിരുപ്പ് ഗുരുകുലം കോളജ് ഓഫ് എൻജിനീയറിംഗിൽ ഗണിതശാസ്ത്ര പ്രഫസറായ ബീനാദേവിയും ട്രഷറിരാജ്, ഐശ്വര്യ എന്നിവർ മക്കളുമാണ്.

Malayala Manorama September 6, Thursday 2012

v.sanilkumar@gmail.com
Mob : 9447874983

ചരിത്ര ഹെസ്യങ്ങൾ തേടി തെൻമല താഴ് വരയിലൂടെ

പാലക്കാട്: പൂർവ്വ സംസ്ഥാനത്തിന്റെ വഴികളിലൂടെ അന്വേഷണത്തിന്റെ വെളിച്ചവുമായി പുരാവസ്തു ഗവേഷകർ യാത്രയാരംഭിച്ചു. എണ്ണിയാലോടു ഞാത്ത ചരിത്ര ഹെസ്യങ്ങൾ ഏദയത്തിൽ ഒളിച്ച് വെച്ച് ശാന്തഗംഭീരമായി നിലകൊള്ളുന്ന നെന്മലയും തെന്മലതാഴ്വരയും ചരിത്രാത്മബോധകർക്ക് പഠന കേന്ദ്രമാകുകയാണ്.

പാലക്കാട് പട്ടണത്തിൽ നിന്ന് 20കി.മീ. തെക്ക് സ്ഥിതി ചെയ്യുന്ന കോട്ടക്കോടിനു സമീപമുള്ള നെൻമലയിലും തെൻമല താഴ്വരയിലും വിശദമായ ശാസ്ത്രീയ ഗവേഷണം നടത്തുന്നതിന് ആദ്യ ഗണ്യമായി 8000 രൂപ പുരവസ്തുവകുപ്പ്

രംഭിച്ചു. കരിങ്കല്ലിൽ തീർത്ത കൽമണ്ഡപങ്ങൾ പുരാതന രാജവംശത്തിന്റെയോ ബ്രാഹ്മണ അഗ്രഹാരത്തിന്റെ ആസ്ഥാനമോ ആയിരുന്നിരിക്കാവുന്ന കോവിലകം പറമ്പ്, ജൈനമതത്തിന്റെ സ്വാധീനത്തിന്റെ കഥകൾ പറയുന്ന കൽമണ്ഡപം, മണിപ്പുഴ് ക്ഷേത്രക്കല്ലത്തിൽ നിന്ന് കണ്ടെടുത്ത ആ കല്ലൻ വിഗ്രഹം അങ്ങനെ അങ്ങനെ ചരിത്ര കഥകളോളിച്ചു പച്ച നിരവധി സ്വരകങ്ങൾ ഇവിടെയുണ്ട്.

400 വർഷം മുമ്പത്തെ ടിപ്പുവിന്റെ പടയോട്ടത്തിൽ ഇവിടം തകർക്കപ്പെട്ടതാണെന്ന് കരുതുന്നു. പിന്നീട് രണ്ട് നൂറ്റാണ്ടു

ളം ഹയർ സെക്കണ്ടറി സ്കൂൾ ജ്യോതിഷി അധ്യാപകനുമായി വി. സനൽകുമാറാണ് ഈ പ്രദേശത്തെ ചരിത്രസാധ്യതകളെപ്പറ്റി പുരാവസ്തുവകുപ്പിനും സർക്കാരിനും അറിവു നൽകിയത്. തുടർന്ന് തൃശ്ശൂർ പൂർവ്വസ്തു വകുപ്പിന്റെ മുൻകൂട്ടിന്റെ ആർ. ഹേമചന്ദ്രൻപ്രാഥമിക റ്റോർട്ട് തയ്യാറാക്കി വിശദമായ പര്യവേഷണത്തിന് ശുപാർശ ചെയ്തു.

എസ്റ്റേവേഷൻ അസിസ്റ്റന്റ് പി. ശ്രീധരൻ ടി.സി. പി.സി. സ്കൂൾ ആർട്ടിസ്റ്റ് ആർ. വിശ്വനാഥൻ, തൃശ്ശൂർ മുസ്ലിയം ആസിസ്റ്റന്റ് നോന, കോഴിക്കോട് പി.ആർ. മുസ്ലിയത്തിലും പി. ബാലമോഹനൻ എന്നിവർ

Mathrubhoomi March, 15 Monday 1999

നെന്മേനിയീൽനിന്ന് ശിലാഫലകവും വിഗ്രഹവും കണ്ടെടുത്തു

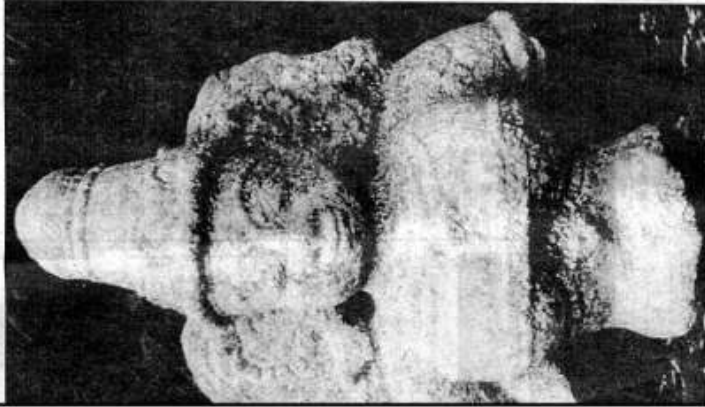

യിൽ നടക്കുന്ന പുരാവസ്തു, ഭൂഘനനത്തിൽ കണ്ടെടുത്തിരുന്ന ശിലാഫലകവും വിഗ്രഹവും കണ്ടെടുത്തു കൽപിഗ്ര

കൊല്ലങ്കോട്: മൈസൂർ രാജാവിന്റെ നെന്മേനിയീൽ സപ്തശ്വരങ്ങളുടെ പഴക്കമുള്ളതാണ്. അറുനൂറ്റാണ്ടിനുള്ളിൽ നിന്നും വിഗ്രഹവും ശിലാഫലകവും കണ്ടെടുത്തു. മൈസൂർ രാജാവിന്റെ കൊമ്പുകൾ പണിയിച്ചതാണ്. കൽപ്പിഗ്രഹം പണിയിച്ചതാണ്. കൽപ്പിഗ്രഹം പണിയിച്ചതാണ്. കൽപ്പിഗ്രഹം പണിയിച്ചതാണ്.

പാലിശ്ശിയിലെ പുരാവസ്തു, മൈസൂർ രാജാവിന്റെ നെന്മേനിയീൽ സപ്തശ്വരങ്ങളുടെ പഴക്കമുള്ളതാണ്. അറുനൂറ്റാണ്ടിനുള്ളിൽ നിന്നും വിഗ്രഹവും ശിലാഫലകവും കണ്ടെടുത്തു. മൈസൂർ രാജാവിന്റെ കൊമ്പുകൾ പണിയിച്ചതാണ്. കൽപ്പിഗ്രഹം പണിയിച്ചതാണ്. കൽപ്പിഗ്രഹം പണിയിച്ചതാണ്.

പുരാവസ്തു, മൈസൂർ രാജാവിന്റെ നെന്മേനിയീൽ സപ്തശ്വരങ്ങളുടെ പഴക്കമുള്ളതാണ്. അറുനൂറ്റാണ്ടിനുള്ളിൽ നിന്നും വിഗ്രഹവും ശിലാഫലകവും കണ്ടെടുത്തു. മൈസൂർ രാജാവിന്റെ കൊമ്പുകൾ പണിയിച്ചതാണ്. കൽപ്പിഗ്രഹം പണിയിച്ചതാണ്. കൽപ്പിഗ്രഹം പണിയിച്ചതാണ്.

പുരാവസ്തു, മൈസൂർ രാജാവിന്റെ നെന്മേനിയീൽ സപ്തശ്വരങ്ങളുടെ പഴക്കമുള്ളതാണ്. അറുനൂറ്റാണ്ടിനുള്ളിൽ നിന്നും വിഗ്രഹവും ശിലാഫലകവും കണ്ടെടുത്തു. മൈസൂർ രാജാവിന്റെ കൊമ്പുകൾ പണിയിച്ചതാണ്. കൽപ്പിഗ്രഹം പണിയിച്ചതാണ്. കൽപ്പിഗ്രഹം പണിയിച്ചതാണ്.

മൈസൂർ രാജാവിന്റെ നെന്മേനിയീൽ സപ്തശ്വരങ്ങളുടെ പഴക്കമുള്ളതാണ്. അറുനൂറ്റാണ്ടിനുള്ളിൽ നിന്നും വിഗ്രഹവും ശിലാഫലകവും കണ്ടെടുത്തു. മൈസൂർ രാജാവിന്റെ കൊമ്പുകൾ പണിയിച്ചതാണ്. കൽപ്പിഗ്രഹം പണിയിച്ചതാണ്. കൽപ്പിഗ്രഹം പണിയിച്ചതാണ്.

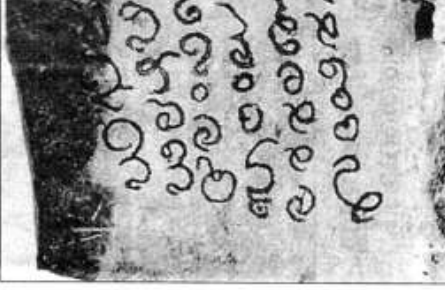

മൈസൂർ രാജാവിന്റെ നെന്മേനിയീൽ സപ്തശ്വരങ്ങളുടെ പഴക്കമുള്ളതാണ്. അറുനൂറ്റാണ്ടിനുള്ളിൽ നിന്നും വിഗ്രഹവും ശിലാഫലകവും കണ്ടെടുത്തു. മൈസൂർ രാജാവിന്റെ കൊമ്പുകൾ പണിയിച്ചതാണ്. കൽപ്പിഗ്രഹം പണിയിച്ചതാണ്. കൽപ്പിഗ്രഹം പണിയിച്ചതാണ്.

നെന്മേനിയിൽ ശിലാലിഖിതവും വിഗ്രഹവും കണ്ടെടുത്തു

പാലക്കാട്: ചിറ്റൂർ താലൂക്കിലെ നെന്മേനിയിൽ പുരാതനമായ ശിലാലിഖിത ഫലകവും വിഗ്രഹവും ഉൽഖനനത്തിൽ കണ്ടെടുത്തു. മഹാശിലായുഗത്തിലെ മൺകൂടങ്ങൾ അടക്കം ചെയ്ത നിരവധി മുനി അറകളും നെന്മേനിക്കടുത്ത് തെൻമല താഴ്വാരത്തിൽ കണ്ടെത്തിയിട്ടുണ്ട്.

നെന്മേനിയിൽ കൽമണ്ഡപങ്ങൾക്ക് സമീപത്ത് മൂടപ്പെട്ടുകിടന്ന കരിങ്കൽക്കെട്ടുള്ള കിണർ ഉൽഖനനം നടത്തുമ്പോഴാണ് ആയിരത്തിലേറെ വർഷം പഴക്കമുണ്ടെന്ന് കരുതുന്ന ശിലാലിഖിതം കാണപ്പെട്ടത്. വട്ടെഴുത്തിലും കോലെഴുത്തിലും രേഖപ്പെടുത്തിയ ലിഖിതങ്ങൾ കൂടുതൽ ശാസ്ത്രീയ പഠനത്തിനായി അയക്കും.

എറണാകുളത്തെ പുല്ലുവഴി ജയകേരളം ഹയർ സെക്കന്ററി സ്കൂൾ അധ്യാപകനും കൊല്ലങ്കോട് സ്വദേശിയുമായ വി. സനൽകുമാർ, ഈ സ്ഥലത്തിന്റെ പ്രാധാന്യത്തെക്കുറിച്ച് സംസ്ഥാന സർക്കാറിന്റെയും പുരാവസ്തു വകുപ്പിന്റെയും ശ്രദ്ധയിൽപ്പെടുത്തിയതിനെ തുടർന്നാണ് ഉൽഖനനം നടന്നത്.

എക്സകവേഷൻ അസിസ്റ്റന്റ് പി. ശ്രീധരൻ, കോഴിക്കോട് പി.ആർ. യൂസിംഗ് ക്ലറേറ്റർ ബി. ബാലമോ



വിലപ്പെട്ട വിവരങ്ങൾ കിട്ടിയെക്കാവുന്ന ചരിത്ര പ്രാധാന്യമുള്ള സ്ഥലങ്ങൾ ഇനിയും ഇതിന് ചുറ്റുമുണ്ടെന്നാണ് കരുതുന്നത്. കൊല്ലങ്കോട് രാജവംശത്തിന്റെ മുൻ.ആസ്ഥാനമെന്ന് കരുതുന്ന കോവിലകം പറമ്പ്, സമീപ പ്രദേശത്തെ തുർന്ന് കഴിഞ്ഞ അഞ്ച് കിണറുകൾ, കുള്ള

Madhyamam March, 22 Monday 1999

v.sanalkumar@gmail.com
Mob : 9447874283

തെന്മല താഴ്വരയിൽ സൂര്യവംശ സ്മൃതികൾ

സഹസ്രാബ്ദങ്ങൾക്കു മുമ്പുണ്ടാക്കപ്പെട്ടതാണെന്നു കരുതുന്ന സ്മൃതികൾ നൂറുകണക്കിനു കിട്ടിയതായി കണ്ടുപിടിച്ചു. ഇവയുടെ അടിസ്ഥാനങ്ങൾക്കായി കോട്ടയം ജില്ലയിലെ തെന്മലയിൽ സൂര്യവംശ സ്മൃതികൾ കണ്ടുപിടിച്ചു. ഇവയുടെ അടിസ്ഥാനങ്ങൾക്കായി കോട്ടയം ജില്ലയിലെ തെന്മലയിൽ സൂര്യവംശ സ്മൃതികൾ കണ്ടുപിടിച്ചു.

മുഖ്യ

വീരവെലി രാജവംശത്തിന്റെ അസ്തിത്വം ഇവിടെ നടക്കുന്ന ഉൽഖനനങ്ങളിലൂടെ പുനഃസ്ഥാപിക്കപ്പെട്ടു. നോവൽ കേരളത്തിന്റെ സാംസ്കാരിക, ചരിത്രത്തിന് വ്യക്തമായ സാക്ഷികൾ ഇവിടെ കണ്ടുപിടിക്കപ്പെട്ടു.

കണക്കിലെടുത്ത സാംസ്കാരിക പുരസ്കാരങ്ങൾ നൽകിയതിന് ശേഷം ഇവിടെ കണ്ടുപിടിച്ച സ്മൃതികൾക്കായി കോട്ടയം ജില്ലയിലെ തെന്മലയിൽ സൂര്യവംശ സ്മൃതികൾ കണ്ടുപിടിച്ചു.

കുടുംബത്തിന്റെ പാരമ്പര്യം നിലനിർത്തിക്കൊണ്ടിരിക്കാനും സമൂഹത്തിൽ നല്ല പേരുകൾ നേടാനും ഇവയുടെ സ്മൃതികൾ ഉപയോഗിക്കപ്പെട്ടു.

ഇവിടെ കണ്ടുപിടിച്ച സ്മൃതികൾക്കായി കോട്ടയം ജില്ലയിലെ തെന്മലയിൽ സൂര്യവംശ സ്മൃതികൾ കണ്ടുപിടിച്ചു.

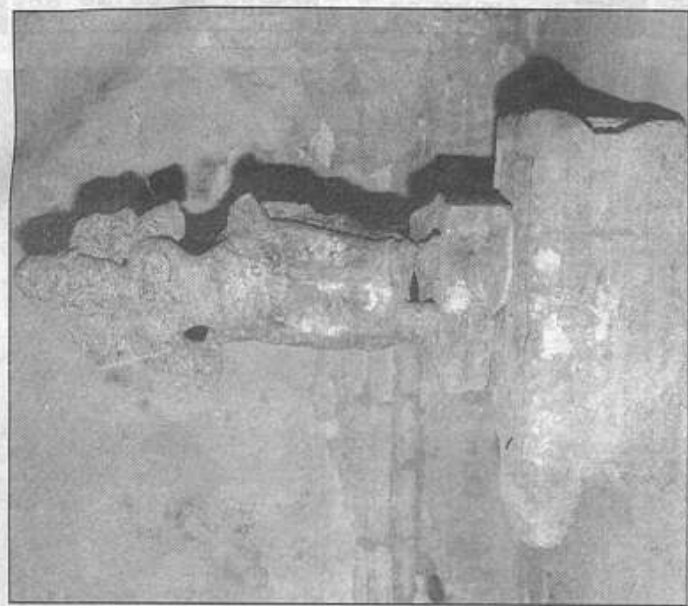

നേരമ്പുഴയിലെ കിണറിൽ നിന്നും കണ്ടെടുത്ത വിഗ്രഹം.

വേദകന്യാ രാജവംശത്തിന്റെ ചരിത്രം ഇവിടെ കണ്ടുപിടിക്കപ്പെട്ടു. ഇവയുടെ അടിസ്ഥാനങ്ങൾക്കായി കോട്ടയം ജില്ലയിലെ തെന്മലയിൽ സൂര്യവംശ സ്മൃതികൾ കണ്ടുപിടിച്ചു.

കുടുംബത്തിന്റെ പാരമ്പര്യം നിലനിർത്തിക്കൊണ്ടിരിക്കാനും സമൂഹത്തിൽ നല്ല പേരുകൾ നേടാനും ഇവയുടെ സ്മൃതികൾ ഉപയോഗിക്കപ്പെട്ടു.

ഇവിടെ കണ്ടുപിടിച്ച സ്മൃതികൾക്കായി കോട്ടയം ജില്ലയിലെ തെന്മലയിൽ സൂര്യവംശ സ്മൃതികൾ കണ്ടുപിടിച്ചു.

ഇവിടെ കണ്ടുപിടിച്ച സ്മൃതികൾക്കായി കോട്ടയം ജില്ലയിലെ തെന്മലയിൽ സൂര്യവംശ സ്മൃതികൾ കണ്ടുപിടിച്ചു.

ഇവിടെ കണ്ടുപിടിച്ച സ്മൃതികൾക്കായി കോട്ടയം ജില്ലയിലെ തെന്മലയിൽ സൂര്യവംശ സ്മൃതികൾ കണ്ടുപിടിച്ചു.

ഇവിടെ കണ്ടുപിടിച്ച സ്മൃതികൾക്കായി കോട്ടയം ജില്ലയിലെ തെന്മലയിൽ സൂര്യവംശ സ്മൃതികൾ കണ്ടുപിടിച്ചു.

നെന്മേനിയിൽ മഹാശിലായുഗത്തിലെ അവാശിഷ്ടങ്ങൾ കണ്ടെത്തി

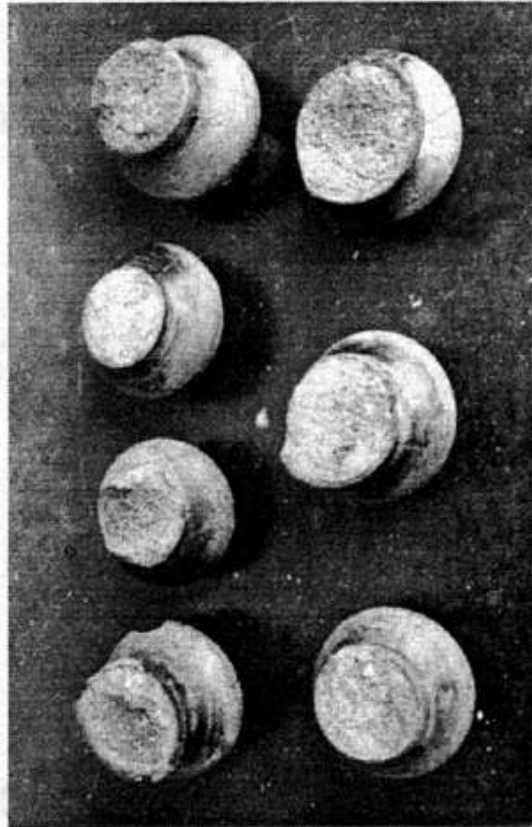

ഉദ്ഖനനത്തിനിടയിൽ കിട്ടിയ മൺപാത്രങ്ങൾ

പാലക്കാട്: പാലക്കാട് ജില്ലയിലെ കൊല്ലങ്കോട് നെന്മേനിയിൽ സംസ്ഥാന പുരാവസ്തു വകുപ്പിന്റെ ഓരോഴ്ചത്തെ ഉദ്ഖനനത്തിൽ മഹാശിലായുഗത്തിലേതെന്നു കരുതുന്ന മൺപാത്രക്കുടങ്ങളും ഇരുമ്പായുധങ്ങളും കണ്ടെടുത്തു. ഈ പ്രദേശത്തിന്റെ ചരിത്ര സാധ്യതകളെക്കുറിച്ചും നിഗൂഢമായ ചരിത്രാവശിഷ്ടങ്ങളെക്കുറിച്ചും പഠിച്ച കൊല്ലങ്കോട് സ്വദേശിയും ഭൂമിശാസ്ത്ര അധ്യാപകനുമായ വി. സനൽകുമാർ സർക്കാറിന്റെയും പുരാവസ്തു വകുപ്പിന്റെയും ശ്രദ്ധയിൽപ്പെടുത്തിയതിനെത്തുടർന്നാണ് ഉദ്ഖനനത്തിന് ഉത്തരവായത്.

കിഴക്കുപടിഞ്ഞാറു ദിശയിലായി നിരവധി അറകളുള്ള കല്ലറയിൽ

നിൽ മണ്ണിംകാര്യ വാൾ കെർട്ടിലെല ഗോഡൗൺ വെ പരിക്കു ളുടെ നി ൈവരെ ലും കട്ട ഡിക്കൽ ചിട്ടുണ്ട്. യിൽ ര കടം. 24-യിൽ 16 തൊഴി വെച്ചത് റിക്കാരും ൽ ഏറ്റു നത്തിൽ ആശുപ സംഭവ

നെന്മേനിയിൽ മഹാശില യുഗത്തിലെ അവശിഷ്ടങ്ങൾ കണ്ടെത്തി

പാലക്കാട്: ജില്ലയിലെ കൊല്ലങ്കോട് നെന്മേനിയിൽ സംസ്ഥാന പുരാവസ്തു വകുപ്പിന്റെ ആഭിമുഖ്യത്തിൽ ഒരാഴ്ച നീണ്ടുനിന്ന് ഉദ്ഖനനത്തിൽ മഹാശിലയുഗ കാലത്തെ മൺപാത്രക്കൂടങ്ങളും ഇരുമ്പായുധങ്ങളും കണ്ടെത്തി.

ഈ പ്രദേശത്തിന്റെ അനന്യ ചരിത്ര സാധ്യതകളെക്കുറിച്ചും നിഗൂഢമായ ചരിത്രാവശിഷ്ടങ്ങളെക്കുറിച്ചും പഠനം നടത്തിയ കൊല്ലങ്കോട് സ്വദേശിയും ഭൂമിശാസ്ത്ര അധ്യാപകനുമായ വി സനിൽകുമാർ സംസ്ഥാന സർക്കാരിന്റെയും പുരാവസ്തു വകുപ്പിന്റെയും ശ്രദ്ധയിൽപ്പെടുത്തിയതിനെ തുടർന്നാണ് ഉദ്ഖനനപ്രവർത്തനത്തിന് ഉത്തരവായത്.

ഉദ്ഖനന വിധേയമായ കിഴക്കുപടിഞ്ഞാറു ദിശയിലായി നിവരയി അറകളുള്ള കല്ലറയിൽ നിന്ന് സൂര്യ വംശം രാജകീയ ബന്ധം സൂചിപ്പിക്കുന്ന നാട്ടരചന്റെ ഇരുമ്പ് വാൾ, മഴു, വിവിധ വലുപ്പത്തിലുള്ള പതിനഞ്ചോളം മൺകലങ്ങൾ എന്നിവയും അഞ്ച് ചെറിയ കലങ്ങൾ, മൂന്ന് ബൗൾസ്, നാല് റിംഗ്സ് നോൺ, നാല് വെള്ളരിക്കൊ പോലുള്ള ജാർ, വലിയൊരു മൺകൂടം എല്ലിൻ കഷ്ണങ്ങൾ, മൺപാത്ര കഷ്ണങ്ങൾ, മുത്തുമണികൾ എന്നിയും ലഭിച്ചു.

കഴിഞ്ഞ മാർച്ചിൽ നടത്തിയ ഒന്നാംഘട്ട ഉദ്ഖനനത്തിൽ കുറ്റൻ ശിലാ ലിഖിതക്കല്ല്, പാതി മുറിക്കപ്പെട്ട ദേവി വിഗ്രഹം, അപൂർവ്വ ചേര നാണയം എന്നിവ മൂടപ്പെട്ട കരിങ്കൽ കിണറിൽ നിന്നും കണ്ടെത്തിയിരുന്നു. ഇനിയും നിരവധി ചരിത്രാവശിഷ്ടങ്ങൾ വിവിധ പ്രദേശങ്ങളിലായിട്ടുണ്ടെന്ന് കരുതുന്നു.

സംസ്ഥാന പുരാവസ്തു വകുപ്പ് എക്സാവേഷൻ അസിസ്റ്റന്റ് ശ്രീധരൻ, കോഴിക്കോട് മ്യൂസിയം ക്യൂറേറ്റർ സി ബാലമോഹനൻ, തൃശൂർ മ്യൂസിയത്തിലെ സേന കെ ആർ, പുഷ്കരൻ ടി കെ, ബാലൻ, ജ്യോതി കുമാർ (തിരുവനന്തപുരം മ്യൂസിയം), ശ്രീകുമാരൻ (ഹിൽ പാലസ്, തൃപ്പൂണിത്തുറ എന്നിവ രോടൊപ്പം സനൽകുമാറും ഉദ്ഖനന പ്രവർത്തനത്തിൽ പങ്കു ചേർന്നു.

Desabhimani May, 29 Monday 2000

v.sunalkumar@gmail.com
Mob : 9447874283

പ്രാചീന ശവക്കല്ലറയിൽ നിന്ന് പുരാവസ്തുക്കൾ കണ്ടെത്തി

പാലക്കാട്: സംസ്ഥാന പുരാവസ്തു വകുപ്പിന്റെ ആഭിമുഖ്യത്തിൽ കൊല്ലങ്കോട് നെൻമേനിയിൽ ഒരാഴ്ച നീണ്ടു നിന്ന രണ്ടാംഘട്ട ഉദ്ഖനനത്തിൽ മഹാശിലായുഗത്തിലെ പ്രാചീന ശവക്കല്ലറയിൽ നിന്ന് നിരവധി മൺപാത്രകുടങ്ങളും ഇരുന്നൂറു കണ്ടെടുത്തു.



മഹാശിലായുഗത്തിലെ ശവക്കല്ലറ.

സംസ്ഥാന പുരാവസ്തു വകുപ്പ് എസ്കവേഷൻ അസിസ്റ്റന്റ് ശ്രീധരൻ, കോഴിക്കോട് മ്യൂസിയം ക്യുറേറ്റർ സി.ബാലമോഹനൻ, തൃശൂർ മ്യൂസിയത്തിലെ കെ.ആർ.സോന,

ടി.കെ.പുഷ്കരൻ, ബാലൻ, ജ്യോതി കുമാർ(തിരുവനന്തപുരം മ്യൂസിയം) ശ്രീകുമാരൻ(ഹിൽപാലസ് തൃപ്പൂണിത്തുറ) എന്നിവരുടെ നേതൃത്വത്തിലുള്ള സംഘമാണ് ശിലായുഗ വസ്തുക്കൾ കണ്ടെത്തിയത്.

തെൻമേല താഴ്വരയിലെ പൗരാണിക പ്രസക്തിയും ചരിത്രാവശിഷ്ടങ്ങളും വിശദമായി പഠന വിധേയമാക്കി സംസ്ഥാന സർക്കാരിന്റേയും പുരാവസ്തു വകുപ്പിന്റേയും ശ്രദ്ധയിൽ പെടുത്തിയത് കൊല്ലങ്കോട് സ്വദേശിയും അധ്യാപകനുമായ വി.സനൽകുമാറാണ്. ഇതിനെ തുടർന്നാണ് ഉദ്ഖനനത്തിന് സർക്കാർ ഉത്തരവിട്ടത്.

നെൻമേനി താഴ്വരയിലെ കിഴക്കു പാർട്ടിൽ ദിശകളിലായി നിരവധി അറകളുള്ള കല്ലറയിൽ നിന്ന് സൂര്യവംശ രാജകീയ ബന്ധം സൂചിപ്പിക്കുന്ന നാട്ടുരാജന്റെ ഇരുന്നൂറുവാൾ, മഴു, വിവിധ വലുപ്പത്തിലുള്ള പതിനഞ്ചോളം മൺകലങ്ങൾ, എണ്ണി വ കണ്ടെടുത്തു. ഇതോടൊപ്പം ഒൻപതു ചെറിയ കലങ്ങൾ, മൂന്ന് ബൗൾസ്, നീംഗിംഗ് സ്റ്റാൻഡ്, ജാർ, വലിപ്പത്തിലുള്ള മൺകുടം, എല്ലിൻകഷ്ണങ്ങൾ, മുത്തണികൾ, എന്നിവയും ലഭിച്ചു.

പ്രാചീന രാജവംശ ആസ്ഥാന കേന്ദ്രമെന്ന് കരുതപ്പെടുന്ന കൽമണ്ഡപത്തറ സമീപം ചേരകാലത്ത് നിർമ്മിക്കപ്പെട്ട ഉരുളൻ കരിങ്കല്ലുകൊണ്ട് മൂടിയ കരകൽ കിണറിൽ നടത്തിയ ഉദ്ഖനനത്തിൽ വെനീഷ്യൻ, അറേബ്യൻ, ബ്രിട്ടീഷ്, ഓരതീയ നാണയങ്ങളും ബലിക്കല്ലും ചന്ദനം ഉരക്കുന്ന കല്ലും കണ്ടെത്തി.

പൂർവ്വ സംസ്കാരത്തിന്റെ പുനർജനി തേടി പ്രാചീന കേരള സംസ്കൃതിയുടെ നിഗൂഢതകളിലേക്ക് കടന്നു ചെല്ലുന്ന ദൂരദർശൻ നിർമ്മിക്കുന്ന 'വെങ്കുരാജ്യത്തെ സൂര്യ വംശ സ്മൃതികൾ' ഡോക്യുമെന്ററി ഫിലിമിന്റെ ചിത്രീകരണം പൂർത്തിയായി. വി.സനൽകുമാർ രചനയും ഗവേഷണവും നടത്തി കെ.എസ്.രാജശേഖരൻ സംവിധാനം ചെയ്യുന്ന മൂന്ന് എപ്പിസോഡുള്ള ഡോക്യുമെന്ററി ദൂരദർശൻ വൈകാതെ സംപ്രേഷണം ചെയ്യും.



വെങ്കിരാജ്യത്തെ സൂര്യവംശ സ്മൃതികൾ

പ്രാചീന കേരള സംസ്കൃതിയുടെ നിഗൂഢതകളിലേക്കു ചരിത്രാനേഷകരോടൊപ്പം കടന്നുചെന്നു ശാസ്ത്രീയാപഗമന രൂപേണ ദൂരദർശൻ നിർമ്മിക്കുന്ന ഡോക്യുമെന്റി ഫിലിമിന്റെ ചിത്രീകരണം പൂർത്തിയായി.

.വി. സനൽകുമാർ രചനയും ഗവേഷണവും നടത്തി കെ.എസ്. രാജശേഖരൻ സംവിധാനം നിർവഹിക്കുന്ന വെങ്കിരാജ്യത്തെ സൂര്യവംശസ്മൃതികൾ എന്ന ചിത്രം മൂന്ന് എപ്പിസോഡുകളായി ദൂരദർശൻ ഉടൻ സംപ്രേഷണം ചെയ്യും.

കേരളത്തിന്റെ പ്രാചീന ചരിത്രത്തിനു പുത്തൻ ദിശാബോധം നൽകുന്ന ചരിത്രരഹസ്യങ്ങൾ ഏറെ ഉറങ്ങിക്കിടക്കുന്ന കൊല്ലംകോട് തെമ്പല താഴ്വരയിൽ കണ്ടെത്തിയിട്ടുള്ള മുവാഴിരത്തോളം വർഷം പഴക്കമുള്ള അപൂർവ്വ ശവക്കല്ലറകൾ, പാഠരാണിക വിഗ്രഹങ്ങൾ, പ്രാചീന വൈദേശിക നാണയങ്ങൾ, ശിലാലി

ഖിതങ്ങൾ, വലിയ ഉരുളൻകല്ലുകൾകൊണ്ടു മുടപ്പെട്ട ചേര കാലത്തെ കുറ്റൻ കരിങ്കൽ നിർമ്മിത കിണർ, വെനിഷ്യൻ അഗോബ്യൻ, ബ്രിട്ടീഷ്, ഭാരതീയ നാണയങ്ങൾ, വൈരക്കല്ലുകൾ, ചരിത്രാനേഷകരുടെ ശ്രദ്ധ ഇനിയും പതിഞ്ഞിട്ടില്ലാത്ത പതിനഞ്ചു പ്രാചീന ക്ഷേത്രങ്ങൾ, സംഘകാല സ്മാരണയേകുന്ന താമരക്കുളങ്ങൾ, രാജകീയ പ്രൗഢിയുള്ള പ്രാചീന ശവക്കല്ലറയിൽനിന്നു കണ്ടെടുത്ത വാൾ, മഴു, മൺപാത്രങ്ങൾ, നിഗൂഢത ഇനിയും ഏറെ ഒളിപ്പിച്ചുവെച്ചിട്ടുള്ള നെല്ലിയാമ്പതി, തെമ്പല താഴ്വരകൾ, ഗൃഹകൾ എന്നിവയൊക്കെ ഇതിൽ അനാവരണം ചെയ്യുന്നു.

പാഠരാണിക പ്രശസ്തിയുള്ള പ്രാചീന വെൺകുണ്ടനാടിന്റെ മഹാശിലായുഗ സംസ്കാരത്തിൽനിന്നു നാളിതുവരെയുള്ള പരിണാമഘട്ടങ്ങൾ വിവിധ രാജ്യവംശത്തിന്റെ ചരിത്രാവലോകന രൂപേണ ഇതൾവിരിയുന്നു.

അഭിനയിക്കുന്നവർ: ഡോ. അജിൻകുമാർ, അനിൽപ്രഭ, സനൽകുമാർ, പമീല, ആതിര. ക്യാമറ: വി. സുരേഷ്കുമാർ.



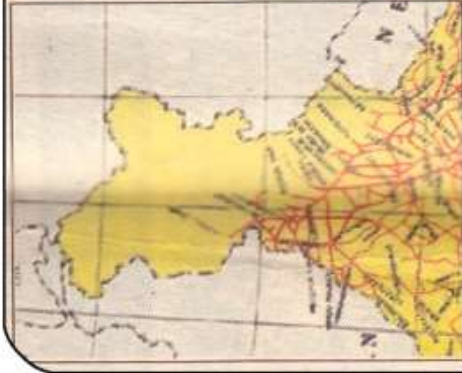

ഇന്ത്യയുടെ യഥാർത്ഥ ഭൂപടം



ഇന്ത്യയുടെ ഭൂപടത്തിൽ നിന്ന് കാഴ്ചയിൻറെ ഭാഗങ്ങൾ ഒഴിവാക്കി

കൊച്ചി: നാഷണൽ ജ്യോഗ്രാഫിക് സൊസൈറ്റി പുറത്തിറക്കിയ ഇന്ത്യയുടെ മാപ്പിൽ കാഴ്ചയിൻറെ ഭാഗങ്ങളില്ല. ഗിൽബർട്ട് ഏ. ഗ്രോസ് വെന്റേർ ചെയർമാനായുള്ള സൊസൈറ്റി നാഷണൽ ജ്യോഗ്രാഫിക് മഗസിനുവേണ്ടിയാണ് മാപ്പ് പ്രസിദ്ധീകരിച്ചിരിക്കുന്നത്.

വാഷിങ്ടൺ ഡിസിയിൽനിന്നും പുറത്തിറക്കിയ മാപ്പിൽ കാഴ്ചയിൻറെ കൃത്യതയോടൊത്ത് പീനയുടേതായി കാണിച്ചിരിക്കുന്നത്. ചീനാ യുദ്ധകാലത്ത് അവർ പിടിച്ചടക്കി അന്ധീകൃതമായി കൈവശം വെച്ചിരിക്കുന്ന അക്സാഹിപിൻ പ്രദേശം ആണ് ഇങ്ങനെ ചീനയുടെ പ്രദേശമായി ഈ ഭൂപടത്തിൽ കാണിച്ചിരിക്കുന്നത്.

ആ ഭാഗം കുത്തുകൾ വയ്ക്കാതെ ചുറ്റും വെട്ടിപ്പുറത്തിയശേഷം ഇന്ത്യ അവകാശപ്പെടുന്ന അതിർത്തി വീണ് ഏഴുതീയതിയിട്ടുണ്ട്.



നാഷണൽ ജ്യോഗ്രാഫിക് സൊസൈറ്റി പുറത്തിറക്കിയ ഇന്ത്യയുടെ ഭൂപടം

Mathrubhoomi July 4, Wenesday 2001

അരുണാചലിനെ ചൈനയുടെ ഭാഗമാക്കിയുള്ള ഭൂപടങ്ങൾ വിപണിയിൽ

പെരുമ്പാവൂർ: അരുണാചൽ പ്രദേശിനെ ചൈനയുടെ ഭാഗമായി ചിത്രീകരിച്ചുകൊണ്ടുള്ള ഗ്ലോബു. ഭൂപടങ്ങളും വിപണിയിൽ ഇന്റർനെറ്റിലും ഇത്തരം തെറ്റായ ഭൂപടങ്ങൾ ലഭ്യമാണ്.

ഹോങ്കോങ്ങിൽ നിന്നുള്ള അറ്റ്ലസുകളിലും ഗ്ലോബുകളിലും അരുണാചൽ പ്രദേശ് സംസ്ഥാനവും കശ്മീരിലെ അക്സായ്ചിങ് പ്രവിശ്യയും പൂർണ്ണമായും ചൈനയുടെ ഭാഗത്തായാണ് ഉൾപ്പെടുത്തിയിട്ടുള്ളത്. പാക് അധിനിവേശ കശ്മീരും ഇന്ത്യയുടെ ഭാഗത്തല്ല.

ചൈന, തയ്വാനും, കൊറിയ

തുടങ്ങിയ രാജ്യങ്ങൾ പുറത്തിറക്കുന്ന ഗ്ലോബുകളിലും അരുണാചൽ പ്രദേശിനെ ഇങ്ങനെ തന്നെയാണു കാണിച്ചിട്ടുള്ളത്.

അരുണാചൽപ്രദേശിനു മേൽ ചൈന ഉന്നയിക്കുന്ന അവകാശവാദത്തിനു കരുത്തു പകരുന്ന തോടൊപ്പം ആഗോള തലത്തിൽ തെറ്റായ പ്രചാരണത്തിനും ഇത് ഇടയാക്കുന്നു.

പുല്ലുവഴി ജയകേരളം ഹയർ സെക്കൻഡറി സ്കൂളിലെ ഭൂമിശാസ്ത്ര അധ്യാപകനും ചരിത്രഗവേഷകനുമായ വി. സനൽകുമാർ ഇത്തരം ഗ്ലോബുകൾ ശേഖരിച്ചു സൂക്ഷിക്കുകയും കേന്ദ്ര, സംസ്ഥാന സർക്കാരുകൾക്ക് കത്ത് അയയ്ക്കുകയും ചെയ്തിട്ടുണ്ട്.

1914 നു ശേഷമാണ് അരുണാചൽ പ്രദേശിനുമേൽ ചൈന അവകാശവാദം ഉന്നയിച്ചത്.

ബ്രിട്ടീഷ് ഭരണാധികാരികൾ ഈ ഹിമാലയ ഭൂവിഭാഗം ഇന്ത്യയോടു ചേർത്തുവെച്ചെങ്കിലും ചൈന അത് അംഗീകരിച്ചിരുന്നില്ല.

ഈയിടെ പ്രധാനമന്ത്രി വാജ്പേയി ചൈന സന്ദർശിച്ചു മടങ്ങിയെത്തിയ ഉടൻ ചൈന വിദ്വേഷം അരുണാചൽ പ്രദേശിന്മേലുള്ള അവകാശവാദം ആവർത്തിച്ച് ഉന്നയിക്കുകയുണ്ടായി.



Malayala Manorama September 2nd Tuesday 2003

vsanalkumar@gmail.com
Mob : 9447874283

ഭൂപടങ്ങളിൽ അരുണാചൽപ്രദേശ് ചൈനയുടെ ഭാഗം

പാലക്കാട്: വിദേശങ്ങളിൽ നിർമ്മിച്ച ഇന്ത്യയിൽ വിതരണത്തിനെത്തുന്ന ഭൂപടങ്ങളിലും ഗ്ലോബലുകളിലും അരുണാചൽ പ്രദേശിന്റെ സ്ഥാനം തെറ്റിദ്ധരിപ്പിക്കുന്ന വിധത്തിൽ അടയാളപ്പെടുത്തുന്നതു തുടരുന്നു. ഹോങ്കോങ്ങ്, തായ്‌വാനും, കൊറിയ, ചൈന തുടങ്ങിയ രാജ്യങ്ങളിൽ നിന്ന് വരുന്ന ഗ്ലോബുകളിൽ അരുണാചലവും, കാശ്മീരിലെ അക്സായും ചൈനയുടെ ഭാഗത്താണ് ഉൾപ്പെടുത്തിയിരിക്കുന്നത്.

ബ്രിട്ടീഷ് ഭരണാധികാരികൾ ഈ ഭൂവിഭാഗം, ഇന്ത്യയോട് ചേർത്തിരുന്നുവെങ്കിലും ചൈന അംഗീകരിച്ചിരുന്നില്ല. നിരവധിതവണ നടന്ന ഉഭയകക്ഷിചർച്ചകളും വിഫലമായി. ഇക്കഴിഞ്ഞ മെയിൽ പ്രധാനമന്ത്രി വാജ്പേയിയുടെ സന്ദർശനവേളയിലും ചൈന ഇക്കാര്യം ആവർത്തിച്ചുതുമാണ്.

വാഷിങ്ടണിൽനിന്നുള്ള നാഷണൽ ജ്യോഗ്രാഫിക് സൊ



1- Controlled by Pakistan
2- Controlled by India
3- Controlled by China

സൈറ്റി, ലണ്ടനിൽനിന്നുള്ള ടൈംസ് അറ്റലസ് ബുക്ക് എന്നിവയിലൊക്കെ ഭാരതത്തിന്റെ ഭൂപടത്തിൽ ഈ തെറ്റായ രീതി അവലംബിച്ചിരിക്കുകയാണ്. രാജ്യത്തിന്റെ താല്പര്യങ്ങൾക്ക് വിരുദ്ധമായി തയ്യാറാക്കുന്ന ഭൂപടങ്ങളും സി.ഡി.കളും ഇന്ത്യയിൽ നിരോധിക്കണമെന്ന് എറണാകുളത്ത് ഭൂമിശാസ്ത്രം അധ്യാപകനും ഗവേഷകനുമായ വി. സനൽകുമാർ സർക്കാറിനോട് രേഖകൾ സഹിതം ആവശ്യപ്പെട്ടിരുന്നു.

സംസ്ഥാനസർക്കാർ ഈ വിഷയം കേന്ദ്ര ആഭ്യന്തരവകുപ്പിന്റെ ശ്രദ്ധയിൽ പെടുത്തിയതിനെത്തുടർന്ന് നിലവിലിട്ടിരുന്ന ചർച്ചകൾക്കു പുറം അരുണാചൽ പ്രദേശിലെ ഇന്ത്യൻ ഹൈക്കമ്മീഷണർക്ക് കത്തെഴുതിയിട്ടുണ്ടെന്ന് സംസ്ഥാനപ്രതിപക്ഷനേതാവിന്റെ ഓഫീസിൽനിന്ന് അറിയിപ്പ് ലഭിച്ചതായും സനൽകുമാർ പറഞ്ഞു.

എന്നാൽ 2002ൽ എഴുതി

അരുണാചൽപ്രദേശ് ചൈനയുടെ ഭാഗമായി തെറ്റായി
അടയാളപ്പെടുത്തിയിരിക്കുന്ന ഭൂപടം
 യെന്ന് പറയപ്പെടുന്ന കത്തിനു ന്യൂഷണമോ നടപടിയോ ശേഷം ഇക്കാര്യത്തിൽ പുനര ഉണ്ടായതായി അറിവില്ല.

മഹൽസംസ്കൃതി സ്മൃതികളുണർ തൈമല താഴ്വര

സ്വന്തം ലേഖക

പാലക്കാട്: അതിപുരാതനമായ ഒരു സംസ്കൃതിയുടെ ചരിത്രമായി തൈമല താഴ്വര സഞ്ചാരികൾക്ക് കാതോർക്കുന്നു. പ്രാചീനവെങ്കിരാജ്യം എന്നറിയപ്പെടുന്ന പൗരാണികപ്രസക്തിയും തനിയെമുളള കൊല്ലങ്കോട് വിനോദസഞ്ചാരികളുടെ അനന്തസാധ്യതകളുമായി കാത്തുകിടക്കുകയാണ്. പുരാവസ്തുവകുപ്പിന്റെ സവിശേഷശ്രദ്ധപതിഞ്ഞിരിക്കുന്ന ഈ പ്രദേശത്തിന്റെ ചരിത്രത്തിൽ നിരവധി ഏടുകൾ ഇപ്പോഴും മറഞ്ഞു കിടക്കുന്നു. പല്ലവ, ചോരാജാക്കന്മാരുടെ കേന്ദ്രമായിരുന്നു കൊല്ലങ്കോടെന്ന അനുമാനവും ശക്തിപ്പെടുത്തുന്നു.

കോളത്തിൽ ആദ്യമായി ഉദ്ഘാടനത്തിലൂടെ കണ്ടെത്തിയ വെട്ടെഴുത്ത് ശിലാലിഖിതങ്ങൾ, വിഗ്രഹങ്ങൾ വാസ്തുവിദ്യയിലെ പ്രാചീനശില്പകലയും, താമരക്കുളങ്ങൾ അതിർത്തികളെടുത്ത ക്രിസ്തുവർഷത്തിനും പിന്നിലേക്കെന്നു കരുതപ്പെടുന്ന ഗുഹിശ്വരപ്രതിമ, ജൈനസംബന്ധിയായ പാദപീഠം, മഹാശിലായുഗത്തിലെ ശവക്കല്ലറ, കശ്യപക്ഷേത്രം എന്നിവയെക്കൊണ്ടു പ്രാചീനമായ ഒരു മഹൽസംസ്കൃതിയുടെ ജീവൽ സ്മാരകങ്ങളാണ്. ഇവ സംരക്ഷിച്ച് ഒരു പുരാവസ്തുശൃംഖലയായി പാർക്ക് സ്ഥാപിച്ചാൽ സഞ്ചാരികൾക്കും അവരുടെ വരവുവഴി നാടിന്റെ വികസനത്തിനും വഴിപാകാം.

കൊല്ലങ്കോട് കൊട്ടാരം പ്രശസ്തമായ കാസിനോഗ്രൂപ്പ് ഏറ്റെടുത്ത് സുഖവാസാപിനീസാകേന്ദ്രം സ്ഥാപിക്കാനുള്ള ഒരുക്കങ്ങളായി, കൊട്ടാരത്തിന്റെ നല്ലൊരു ഭാഗം പൊളിച്ചു മാറ്റിയെങ്കിലും പെൺതായ് വഴികളുടെ കളരി നില

നില്ക്കുന്നു. എന്നിട്ടും സാഹസികവിനോദ സഞ്ചാരികൾക്ക് പ്രസക്തിയേറിയ റിക്വെസ്റ്റ് ഇക്കാലത്ത് ഈ പ്രദേശവുമായി ബന്ധിച്ച് ജില്ലയുടെ സമഗ്രവികസനത്തിന് പ്രയോജനപ്പെടുത്താവുന്ന പദ്ധതികൾ വേണ്ടവിധം ശ്രദ്ധിക്കപ്പെടുന്നുണ്ട്. ഏകദേശം 1700 മീറ്റർ ഉയർന്നു കിടക്കുന്ന തൈമലതാഴ്വരയിൽ സീതാർകുണ്ട്, പലകുപ്പാണി, ഗോവിന്ദതീർത്ഥം വഴി ടൂറിസ്റ്റ് കേന്ദ്രമായ നെല്ലിയാമ്പതി ഹിൽവുഡ് പോയിന്റിലേക്ക് കല്ലുപാകിയ പ്രാചീന മലമ്പാതകളുണ്ട്.

പണ്ട് ഏലമലകളിൽനിന്നുള്ള വനജലനങ്ങൾ ഇതുവഴി താഴെയെത്തിച്ച് കൊടുങ്ങല്ലൂർ തുറമുഖം വഴി കയറ്റുമതി ചെയ്തിരുന്നു. നെല്ലിയാമ്പതിയിൽ നിന്ന് മേയിലയും കുപ്പിയും കുതിരപ്പുറത്തും തലച്ചുമടായും സീതാർകുണ്ട് വഴിയാണ് കടത്തിയറുന്നത്. ഇതുവഴി കയറിയാൽ മൂന്നുമണിക്കൂറിനകം നെല്ലിയാമ്പതിയിലെത്താം. തൈമല വഴി കടക്കിങ്ക്മാർഗ്ഗം നിർമ്മിക്കുകയും മലകയറ്റപ്പരിശീലനകേന്ദ്രം ആരംഭിക്കുകയും ചെയ്യാൻ വിദേശീയർക്കും ധാരാളം സഞ്ചാരികളെ ആകർഷിക്കാൻ കഴിയും.

സീതാർകുണ്ട് താടാകം പ്രകൃതിദത്തമായി സംരക്ഷിച്ച് വഴിയുടെ വശങ്ങളിൽ കൈവരിക്കും വിശ്രമത്തിടയ്ക്കുള്ളും ചെരിഞ്ഞ കൽപ്പടവുകളും പണിയും. ഇവിടം വൈദ്യുതീകരിച്ച് നിയോൺബൾബുകൾ സ്ഥാപിച്ചാൽ പകലും രാത്രിയും ഒരുപോലെ മനോഹരമാവും. സമീപത്ത് പ്രാചീന അധിവാസകേന്ദ്രവും സ്വാഭാവിക ഗൃഹയുഗമായ മഞ്ചക്കൽ കോട്ടയും പലകുപ്പാണി വെള്ളച്ചാട്ടവുമുണ്ട്.



കൊല്ലങ്കോട്ടെ പ്രാചീന സംസ്കൃതിയുടെ സ്മാരകങ്ങൾ

Mathribhoomi January 15, Thursday 2004

v.sanalkumar@gmail.com
Mob : 9447874283

◆ നാട്ടുവർത്തമാനം ◆

നെന്മേനിയിൽ നൂറ്റാണ്ടുകൾ പഴക്കമുള്ള വീരക്കല്ല് കണ്ടെത്തി

കൊല്ലങ്കോട്: കൊല്ലങ്കോടിനടുത്ത നെന്മേനി വിരൂത്തിയിൽ നൂറ്റാണ്ടുകൾ പഴക്കമുണ്ടെന്ന് സംശയിക്കുന്ന വീരക്കല്ല് കണ്ടെത്തി. പണ്ടുകാലത്ത് യുദ്ധത്തിൽ വീരപരമേശയെന്ന യോദ്ധാക്കൾക്കും അതിസാഹസികമായ ജീവിതം നയിക്കുന്ന ഒരു സ്മാരകമാണ് വീരക്കല്ലെന്നും ഇത്തരത്തിലുള്ള ഒന്നാണിവിരൂത്തിയിൽ കണ്ടെത്തിയിട്ടുള്ളതെന്നും ചരിത്രഗവേഷകൻ ഡോ. എം.ജി.എസ്. നാരായണൻ പറഞ്ഞു.

നെന്മേല താഴ്വരയിലെ നെന്മേനി കോവിലകം പറമ്പിൽ വർഷങ്ങളായി നടന്നുവരുന്ന ചരിത്രഗവേഷണത്തിൽ പങ്കെടുക്കുന്ന നെന്മേനി വി. സനൽകുമാറാണ് വീരക്കല്ലിന്റെ സാന്നിധ്യം ചരിത്രഗവേഷകരുടെ ശ്രദ്ധയിൽ കൊണ്ടുവന്നത്.

വിരൂത്തി ശിവക്ഷേത്രത്തിനു സമീപം കുറുച്ചുഴാഗംമാതൃം പുറത്തുകണ്ടിരുന്ന ഒറ്റക്കൽ ശില്പം

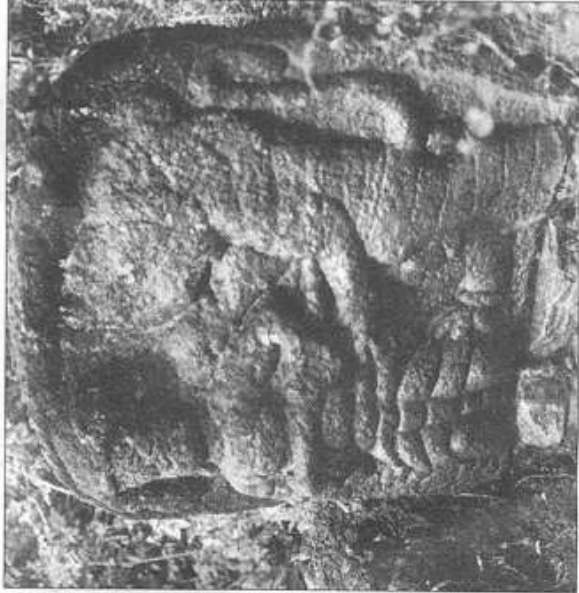

കൊല്ലങ്കോട് നെന്മേനിക്കടുത്ത് വിരൂത്തിയിൽ കണ്ടെത്തിയ പൂലിക്കുത്തി മനാടിയാര്യന്മാരെന്ന് കരുതുന്ന വീരക്കല്ല്

വനദൂർഗ്ഗമായൊന്നെന്ന് വിശ്വസിക്കുന്നതിലായിരുന്നു നാട്ടുകാർ. ഇതിനെക്കുറിച്ച് കൂടുതൽ മനസ്സിലാക്കാനായി അടിമുഖം കൃഷ്ണകൃഷ്ണത്തപ്പോഴാണ് പൂലിയെ പിടിച്ചു ബന്ധിച്ചുവെച്ചിട്ടുള്ളതാണെന്നായി നിൽക്കുന്ന ഒരു യോഗാവിൻ്റെ ശില്പമാണ് കല്ലിലുള്ളതെന്ന് കണ്ടെത്തിയത്.

കൊല്ലങ്കോട് പ്രദേശത്ത് പൂലിക്കുത്തി മനാടിയാരനെ ഒരു യോഗാവ് പണ്ട് ജീവിച്ചിരുന്നുവെന്നും വനത്തിലെ ഗൃഹകളിൽനിന്ന് പൂലികളെ ജീവനോടെ പിടികൂടി കൊല്ലങ്കോട് നാട്ടിൽ പ്രദർശിപ്പിക്കുകയും മനാടിയാര്യുടെ വിനോദമായിരുന്നൂവെന്നും പറയപ്പെട്ടിരുന്നു. പൂലിക്കുത്തി മനാടിയാര്യുടെ സ്മൃതിയെപ്പറ്റി വിരൂത്തിയിൽ കണ്ടെത്തിയ വീരക്കല്ലിനാണ് ഗവേഷകരുടെ അഭിപ്രായം.

പൂലിയെ കെട്ടിവരിഞ്ഞ കയർ സന്ധം ശരിരത്തിൽ ചുറ്റിക്കെട്ടി വിലയാഹുറ്റാപൂർവ്വം നിൽക്കുന്ന പ്രതിമയാണ് വീരക്കല്ലിനും

ലുള്ളതെന്നും ഗവേഷകർ അഭിപ്രായപ്പെടുന്നു.

പ്രാചീന സംഘകൃതികളിൽ വീരക്കല്ലുകളെക്കുറിച്ച് പരാമർശങ്ങളുണ്ടെന്നും കേരളത്തിൽ കണ്ടെത്തിയിട്ടുള്ള വീരക്കല്ലുകളിൽ മിക്കതും പാലക്കാട് ജില്ലയിലാണുള്ളതെന്നും സനൽകുമാർ പറയുന്നു. പൂലിക്കുത്തി മനാടിയാര്യുടെ കാലനിർണയം സാധ്യമായിട്ടില്ല. സാമൂതിരി കൊല്ലങ്കോട് രാജവംശം പിടിച്ചെടുക്കുന്നതിനു മുമ്പാണ് അദ്ദേഹം ജീവിച്ചിരുന്നതെന്നാണ് അനുമാനം. പൂലിക്കുത്തി മനാടിയാര്യുടെ സാഹസിക പ്രവൃത്തികൾ കണ്ട് സാമൂതിരിയുടെ ഭക്തന്മാർ പിന്തിരിഞ്ഞോടിയ കഥകളും പഴമക്കാർക്കിടയിൽ പ്രചാരത്തിലുണ്ട്. നെന്മേനിയിലെ കോവിലകം പറമ്പിൽ പൂരവസ്തുപ്രദാനം നടത്തിയ ഉദ്ബന്ധനത്തിൽ നൂറ്റാണ്ടുകളുടെ പഴക്കമുള്ള ചരിത്രാവശിഷ്ടങ്ങളും വിശദമാണ്. ഇം നേരത്തെ കണ്ടെത്തിയിരുന്നില്ലെന്നും

Mathrubhoomi March 22, Tuesday 2005

പല്ലാവൂർ ക്ഷേത്രമതിലിലെ ശിലാലിഖിതം; മലയാള - തമിഴ് വെട്ടുതൂത്തിന്റെ സങ്കര രൂപം



പല്ലാവൂർ ശിവക്ഷേത്ര മതിലിലെ ശിലാലിഖിതം

കൊല്ലങ്കോട് പ്രസിദ്ധ പല്ലാവൂർ ശിവക്ഷേത്ര മതിലിലെ ശിലാലിഖിതം മലയാള - തമിഴ് - വെട്ടുതൂത്തിന്റെ സങ്കര രൂപമാണെന്നു തെളിഞ്ഞു. ചരിത്ര ഗവേഷകരായ ഡോ. എ. ജി. എസ്. നാരായണൻ, ഡോ. ജോർജ്ജ് എന്നിവർ പല്ലാവൂരിലെ ക്ഷേത്രമതിലിലെ ശിലാലിഖിതം പരിശോധിച്ചു. ഇതുവരെ ചരിത്രകാരന്മാരുടെ ശ്രദ്ധയിൽപ്പെടാതിരുന്ന പ്രാചീന തനിമയുള്ള പല്ലാവൂർ ശിവക്ഷേത്രമതിലിലെ ശിലാലിഖിതം ചരിത്ര വ്യാഖ്യാനങ്ങൾക്ക് കാര്യമായ അറിയിക്കുകയാണ്. ശിലാലിഖിതം വായിക്കുന്നതിനും, കാലപ്പഴക്കം നിർണയിക്കുന്നതിനുമായി ഇത് കണ്ടെത്തിയ പുരാവസ്തു

ഗവേഷകൻ വി. സനൽകുമാർ തമിഴ് പണ്ഡിതരുടെ സഹായം തേടിയിരിക്കുകയാണ്. നേരത്തെ നെൽമേനിയിൽ നിന്നും ശങ്കരകുടുംബം ശിവക്ഷേത്രത്തിൽ നിന്നും സനൽകുമാർ വളരെ പഴക്കം ചെന്ന ശിലാ ലിഖിതങ്ങൾ കണ്ടെത്തിയിരുന്നു. പല്ലവരുടെയോ പാണ്ഡ്യരുടെയോ കാലത്ത് നിർമ്മിക്കപ്പെട്ടിട്ടുള്ളതെന്ന് കരുതുന്ന പല്ലാവൂർ ശിവക്ഷേത്രം 18-ാം നൂറ്റാണ്ടിൽ പുനരുദ്ധീകരണം നടത്തിയതായി പറയപ്പെടുന്നുണ്ട്. പല്ലവ - പാണ്ഡ്യ - ചോള ശിലാലിഖിതങ്ങൾ ഇതു പോലെ ക്ഷേത്ര മതിലിനു പുറത്താണ് കൊത്തി വെച്ചിട്ടുള്ളത്. കോയമ്പത്തൂർ

രിലെയും സമീപപ്രദേശങ്ങളിലെയും ക്ഷേത്ര മതിലുകളിൽ ഇത്തരം ശിലാലിഖിതങ്ങൾ കാണാറുണ്ട്. പല്ലാവൂരിന്റെ പേരിൽ തന്നെയുള്ള പല്ലവ സാധനവും ക്ഷേത്രത്തിന്റെ കാലപ്പഴക്കം നിർണയിക്കാനുപയോഗം ശിലാലിഖിതത്തിലെ വാചകങ്ങൾ വായിച്ചെടുക്കുന്നതിലൂടെ അറിയാൻ കഴിയും. കരിങ്കല്ലിൽ കൊത്തിവെച്ചിട്ടുള്ള ഇതിലെ അക്ഷരങ്ങൾ ദ്രവിച്ചുപോയതിനാൽ വാചകങ്ങൾ അവ്യക്തമാകാൻ തുടങ്ങിയിട്ടുണ്ട്. ചരിത്ര വിദ്യാർത്ഥികൾക്കും ഗവേഷകർക്കും ഏറെ പഠന വിധേയമാക്കാവുന്ന ശിലാലിഖിതം സരക്ഷിക്കണമെന്ന് ആവശ്യമായർന്നിട്ടുണ്ട്.

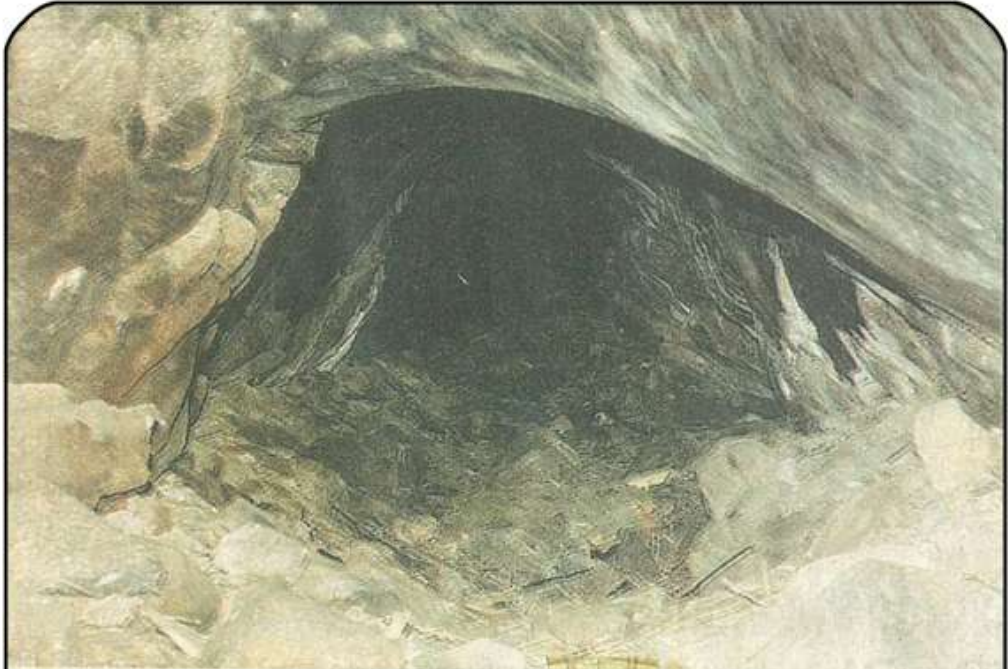

തെന്തല താഴ്വരയിലെ കൊശവൻകോട് പാറയിൽ കണ്ടെത്തിയ ഗുഹ

തെന്തലയിൽ പ്രാചീന ഗുഹ കണ്ടെത്തി

പാലക്കാട്: ശിലായുഗത്തിലേ തെന്നു കരുതുന്ന ഗുഹയും ശിലാചിത്രങ്ങളും കൊല്ലങ്കോടിനു സമീപം തെന്തലയിൽ കണ്ടെത്തി. തെന്തലതാഴ്വരയിലെ മഞ്ചിക്കൽ കോട്ട, അരയകുളം, കൊശവൻകോട് പാറ എന്നിവിടങ്ങളിലാണ് ശിലായുഗത്തിലേതെന്നു സംശയിക്കുന്ന ഗുഹകളും ശിലാചിത്രങ്ങളും കണ്ടെത്തിയിട്ടുള്ളത്. മറയൂരിലെ എഴുത്തുപാറയ്ക്കും തിരുവനന്തപുരത്തെ പാണ്ഡവൻ പാറയ്ക്കും സമാനമായ പാറയാണ് കണ്ടെത്തിയിരിക്കുന്നത്. മഞ്ചിക്കൽ കോട്ടയിൽ സൂര്യന്റേയും നക്ഷത്രത്തിന്റേയും ചിത്രപ്പണി

കളുമുണ്ടത്രെ. 300 മീറ്ററോളം നീളമുള്ള കൊശവൻകോട് പാറയിൽ മൂന്ന് ഗുഹാസങ്കേതങ്ങൾ കണ്ടെത്തിയിട്ടുണ്ട്. കരിങ്കൽപാറ തൂരന്ന് ഈ പ്രദേശങ്ങളിൽ ഗുഹ നിർമ്മിച്ചതാണെന്നു കരുതുന്നു. കൊശവൻകോട് പാറയിൽ ഉടുമ്പിന്റെ ശിലാചിത്രവും ഉണ്ടത്രെ. സമീപത്ത് മധ്യകാലഘട്ടത്തിൽ ക്ഷേത്ര നിർമ്മാണത്തിനായി അടർത്തിയെടുത്ത കരിങ്കൽപാളികളുടെ അവശിഷ്ടങ്ങളും കാണാം. 3000 വർഷത്തിലേറെ പഴക്കമുള്ള ശിലായുഗകാലഘട്ടത്തെ നിരവധി കല്ലുകളും മധ്യകാലഘട്ടത്തെ

സ്തൂപങ്ങളും ഈ പ്രദേശങ്ങളിൽ മുൻപ് കണ്ടെത്തിയിട്ടുണ്ട്. കണ്ടെത്തിയ ഗുഹകൾ, ശിലാരേഖകൾ എന്നിവ സംബന്ധിച്ച് ശാസ്ത്രീയ പഠനങ്ങളൊന്നും ഇതുവരെ നടന്നിട്ടില്ല. കേരളത്തിൽ 6000 മുതൽ 8000 വരെയാണ് ശിലായുഗകാലഘട്ടമെന്ന് ചരിത്രകാരന്മാർ കരുതുന്നത്. കൊല്ലങ്കോട് പ്രദേശങ്ങളിൽ ചരിത്രാനേഷണം നടത്തുന്ന വി.സനൽകുമാറാണ് ശിലാചിത്രങ്ങളും രേഖകളും കണ്ടെത്തിയത്. ഇതു സംബന്ധിച്ച് സെന്റർ ഫോർ റിസർച്ച് ഔണലിന്റെ മേയ് ലക്കത്തിൽ പ്രബന്ധം പ്രസിദ്ധീകരിച്ചിട്ടുണ്ട്.

കൊല്ലങ്കോടിനടുത്ത് മഹാശിലായുഗത്തിലെ കല്ലറകൾ കണ്ടെത്തി

കൊല്ലങ്കോട്: തെരുവയോര മേഖലയിൽ 3000 വർഷം പഴക്കമുള്ളതെന്ന് കരുതുന്ന മഹാശിലായുഗത്തിലെ കല്ലറകൾ കണ്ടെത്തി.

കല്ലറകൂട്ടങ്ങൾ കൊല്ലൻ ചുള്ളി, വേങ്ങപാറ എന്നിവിടങ്ങളിലാണ് കണ്ടെത്തിയിട്ടുള്ളത്. ഇടുക്കിയുടെ മറയ്ക്കലുള്ളതിന് സമാനമായ കല്ലറകളും മൂനിയറകളും തെരുവയോര പ്രദേശങ്ങളിൽനിന്ന് കണ്ടെടുത്തിരുന്നതിനു പിന്നാലെയാണ് ശിലായുഗ കല്ലറകൾ കണ്ടെത്തിയിട്ടുള്ളത്.

ഉയർന്ന് നിങ്ങളുനിൽക്കുന്ന കരിമ്പാറപ്പുറത്ത് പ്രത്യേകം വെട്ടിയെടുത്ത വലിപ്പമേറിയ പാറക്കല്ലുകൾകൊണ്ടും പാറന്ന പാറക്കല്ലുകൾ കൊണ്ടും നിർമ്മിച്ചിട്ടുള്ള സ്മാരകങ്ങളാണ് പുതുമുതായി കണ്ടെത്തിയിട്ടുള്ളത്. തെരുവ മേഖലയിൽ ചരിത്രഗവേഷണം നടത്തിവരുന്ന നെരേ

ണ് ഇവ കണ്ടെത്തിയത്. തെരുവയോര പ്രദേശമായ കൊരവൻകോട്ടിലും അറയകുളത്തും അടുത്തകാലത്ത് ശിലായുഗ കാലഘട്ടത്തിലെ പുതിയതായ ഗുഹാസങ്കേതങ്ങളും കണ്ടെത്തിയിട്ടുണ്ട്.

ഇവയ്ക്ക് 8000 വർഷത്തെ പഴക്കമാണ് ഗവേഷകർ വിശ്വസിക്കുന്നത്. മേഖലയിൽ ചിങ്ങംചിറ, വീരൂത്തി, പാറമ്പുഴ, മാക്കുണ്ടംകുറുപ്പി എന്നിവിടങ്ങളിൽ മറ്റ് പല ചരിത്ര അവശിഷ്ടങ്ങളും അടുത്തിടെ കണ്ടെത്തിയിരുന്നു.

ഒരുവർഷം മുമ്പ് സനൽ കൃഷ്ണൻ തന്നെ ശ്രദ്ധേയമായി ചിങ്ങംചിറയിൽ സംസ്ഥാന പുരാവസ്തു വകുപ്പിന്റെ നേതൃത്വത്തിൽ നടത്തിയ ഉൾവനനത്തിൽ നൂറുണ്ടുകൾ പഴക്കമുള്ളതും വ്യത്യസ്തവലിപ്പത്തിലുള്ളതുമായ മൺപാത്രങ്ങൾ, ഇരട്ട സ്വർഗ്ഗം, പൂജിന്റെ ക

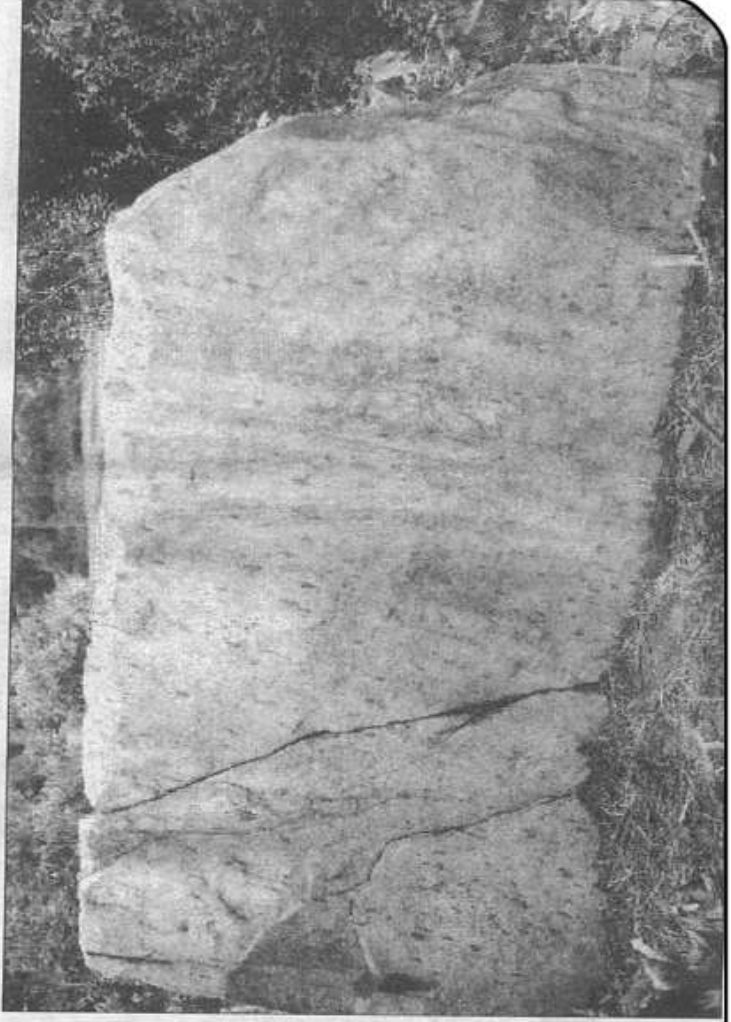

Mathrubhoomi September 24, Sunday 2005

v.sanalakumar@gmail.com
Mob : 9447874283

കൊല്ലങ്കോടിനടുത്ത് വീരക്കല്ലുകൾ കണ്ടെത്തി

കൊല്ലങ്കോട്: കൊല്ലങ്കോട് മേഖലയിൽ നിന്ന് അഞ്ചോളം വീരക്കല്ലുകൾ കൂടി കണ്ടെത്തി. ഇവയ്ക്ക് ആയിരത്തിലധികം വർഷത്തെ പഴക്കമുണ്ടെന്ന് കരുതുന്നു. മാക്കണാംകുറുശ്ശി, പനകാവ്, നെന്മേനി മുണ്ടിയൻപറമ്പ് എന്നിവിടങ്ങളിൽനിന്നാണ് ഇവ കണ്ടെത്തിയത്.

നേരത്തെ വിരുത്തിഭാഗത്ത് പുലിക്കുത്തി മന്ദാടിയാരൂടെതെന്ന് കരുതുന്ന വീരക്കല്ല് കണ്ടെത്തിയതിന് പിന്നാലെയാണ് പുതിയ കല്ലുകൾ കണ്ടെത്തിയത്. മേഖലയിൽ പുരാവസ്തുപഠനം നടത്തിവരുന്ന നെന്മേനി സന്തകുമാറിന്റെ അന്വേഷണത്തിനിടെയാണ് കഴിഞ്ഞദിവസം വീരക്കല്ലുകൾ കണ്ടെത്തിയത്.

മാക്കണാംകുറുശ്ശിയിൽ തകർക്കപ്പെട്ട നിലയിൽ നിലകൊള്ളുന്ന ശിവക്ഷേത്രത്തിന് അമ്പത് മീറ്റർ അകലെയാണ് രണ്ട് ആരംഭപുണ്ഡരം കൊത്തിയ നിലയിലുള്ള വീരക്കല്ല് കണ്ടെത്തിയത്. ഇടത്കൈയിൽ ഗദയും വലതുകയ്യിൽ കുന്തവും പിടിച്ച നില

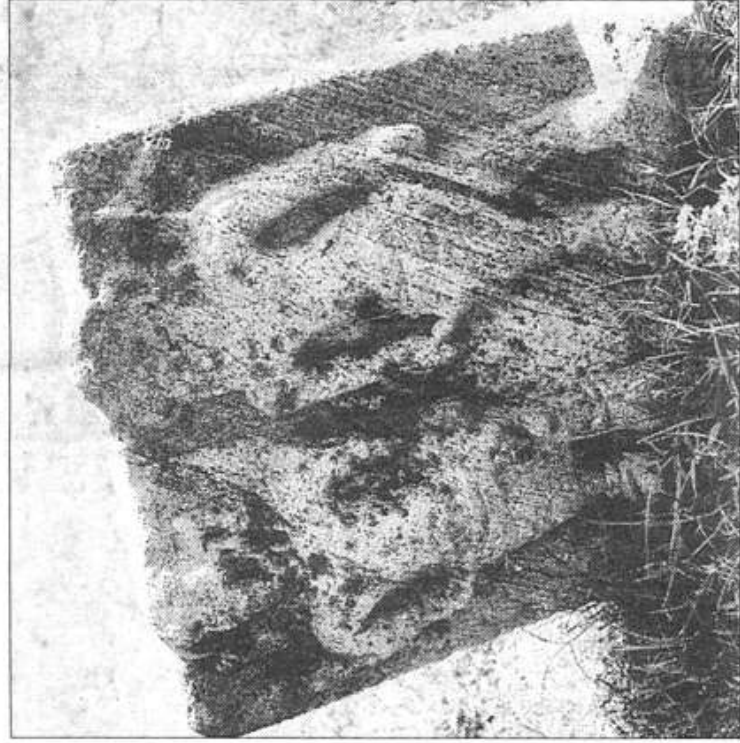

കൊല്ലങ്കോടിനടുത്ത് മാക്കണാംകുറുശ്ശി ശിവക്ഷേത്ര പരിസരത്തുനിന്ന് കണ്ടെത്തിയ വീരക്കല്ല്

യിലുള്ള വീരക്കല്ലിന് 41 സെൻറിമീറ്റർ നീളവും, 28 സെൻറിമീറ്റർ വീതിയും കണക്കാക്കിയിട്ടുണ്ട്. തലയിൽ കൂടുതലകെട്ടിയ നിലയിലാണ്.

കൂടുതലകൾ വെച്ച്, കൈകളിൽ ആയുധമേന്തിയ രാജഭടന്മാർ വിജയശ്രീലാളിതരായി കൈകൾ കോർത്ത് പിടിച്ചുനിൽക്കുന്ന രൂപങ്ങളാണ് വീരക്കല്ലിൽ കൊത്തിയിട്ടുള്ളത്. പ്രതിമകളുടെ മുഖങ്ങൾ തകർക്കപ്പെട്ട നിലയിലാണ്.

നെന്മേനിയിലെ മുണ്ടിയൻപറമ്പിൽനിന്ന് കണ്ടെത്തിയിട്ടുള്ള മൂന്ന് കല്ലുകളിൽ ഒന്ന് കൂടുതലും കിരീടവും വെച്ചു നിലയിലാണുള്ളതെന്ന് സന്തകുമാർ പറഞ്ഞു. യൂലത്തിൽ വിരചരമടത്ത യോഗാലാക്കളുടെ പാവനസ്മാരകം സ്ഥാപിക്കുന്ന കല്ലുകളാണ് വീരക്കല്ലുകൾ. നാടിനുവേണ്ടി യൂലത്തിലും മറ്റും വിരചരമടയുന്നവരെ ദൈവതും ലുരായി കണക്കാക്കിയിരുന്നതിനാലാണ് ഇത്തരം പ്രതിമകൾ ക്ഷേത്രപരിസരങ്ങളിൽ സ്ഥാപിച്ചിരുന്നതെന്ന് വിശ്വസിക്കുന്നു.

ആയിരത്തിലധികം വർഷങ്ങൾ പഴക്കം വരുന്ന ശിലാലിഖിതങ്ങൾ കണ്ടെത്തി

കൊല്ലങ്കോട്: മേഖലയിൽനിന്ന് ഏഴോളം പ്രാചീന ശിലാ ലിഖിതങ്ങൾ കണ്ടെത്തി. കേരളത്തിലെ പ്രാചീന ചരിത്ര ചെമ്പകത്ത് വിലപ്പെട്ട സംഭാവനകൾ നൽകുന്നവരാണ് ഇവയെന്ന് കരുതുന്നു. ആയിരത്തിലധികം വർഷങ്ങൾ പഴക്കം വരുന്ന ശിലാലിഖിതങ്ങൾ കൊല്ലങ്കോട്, പെരുവെമ്പ, കല്ലുകുട്ടിയൽ, തേനാരി, തറപ്പുടം എന്നിവിടങ്ങളിൽ നിന്നാണ് കണ്ടെത്തിയത്. ജില്ലയിൽ പ്രാചീന ചരിത്രത്തെക്കുറിച്ച് ഗവേഷണം നടത്തുന്ന നെസ്റ്റ് മനീ വി. സനൽകുമാറാണ് ഇവ കണ്ടെത്തിയത്. വാട്ടൂത്തിലും പ്രാചീന തമിഴ്, തെലുങ്ക്, ഭാഷകളിലും ലിപി നിർണയിക്കാൻ കഴിയാത്ത ശിലാലിഖിതങ്ങളുമാണ് കണ്ടെത്തിയിട്ടുള്ളത്. പെരുവെമ്പിലുള്ള ജീർണിപ്പ് കിടക്കുന്ന പുതുമുളി മന തളികേന്ദ്രത്തിലെ ആദിസ്ഥാനത്തുനിന്നും സമീപത്ത് തെക്കിനടിഞ്ഞ് കിടക്കുന്ന ക്ഷേത്രാവശിഷ്ട പരിസരത്തുനിന്നുമാണ് ആയിരത്തിലധികം വർഷം പഴക്കമുള്ള രണ്ട് ശിലാരേഖകൾ സനൽകുമാർ കണ്ടെത്തിയത്.

പരകാലഘട്ടത്തെ പതിനെട്ടര തളികകളുടെ പട്ടികയിൽ ഉൾപ്പെടുന്ന പുതുമുളി മനയിൽ വാട്ടൂത്തിൽ രേഖപ്പെടുത്തിയലിഖിതമാണിത്. ചിറ്റൂർ കല്ലുകുട്ടിയലിൻ സമീപം തെക്കിനടിഞ്ഞ് കിടക്കുന്ന അലപ്പനാരിയ്ക്കുള്ള ലിഖിതത്തിലെ ചിറ്റൂ

പി ഏതെന്ന് തീട്ടപ്പെടുത്തിയിട്ടില്ല. ഇതുപോലെ കൂടുതൽ ക്ഷേത്രത്തിലെ ചുവർ ചിത്രത്തിന് സമീപം എഴുതിയിട്ടുള്ള പ്രാചീന തമിഴ് മലയാളത്തിലുള്ള ലിഖിതവും ഇതുവരെയും ചരിത്രകാരന്മാരുടെ ശ്രദ്ധയിൽ പതിഞ്ഞിട്ടില്ലെന്ന് സനൽകുമാർ പറഞ്ഞു. കാലപ്പഴക്കമൂലം അക്ഷരങ്ങൾ പലതും ദ്രവിച്ചി തെങ്ങതുപോയ സ്ഥിതിയിലാണ്. ഇവ ശാസ്ത്രീയ മാർഗങ്ങളിലൂടെ പകർത്തിയെടുത്താൽ മാത്രമേ ഇതിനെ കുറിച്ച് കൂടുതലായി മനസിലാക്കാൻ കഴിയുകയുള്ളൂ. പ്രാചീന ലിപികൾ വായിച്ചെടുക്കുന്നതിൽ വിദഗ്ധനും ചരിത്രപണ്ഡിതനുമായ ഡോ. രാഘവവാര്യർ ഈ സനൽകുമാർ പറഞ്ഞു. തെക്കിനടിഞ്ഞ് കിടക്കുന്ന ക്ഷേത്ര പരിസരങ്ങളിൽ കണ്ടെത്തിയ ശിലാലിഖിതങ്ങളും മറ്റും സംരക്ഷിക്കാൻ ജില്ലാതലത്തിൽ കർമ്മശാലികൾ രൂപവത്കരിക്കും മെന്നും അദ്ദേഹം പറഞ്ഞു.

പെരുവെമ്പിൽനിന്ന് കണ്ടെത്തിയ ശിലാലിഖിത ഫലകം

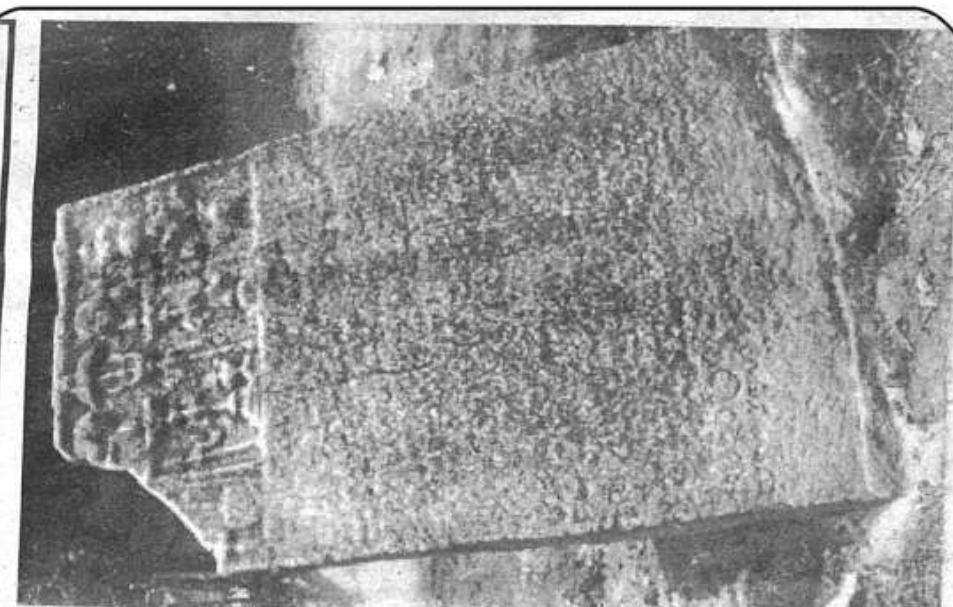

Madhyamam May 15th Monday 2006



കല്ലുകൂട്ടിയാലിൽ നിന്നു കണ്ടെടുത്ത ചേര കാലഘട്ടത്തെ ശിലാലിഖിതം

ആദി ചേരരാജാക്കൻമാരുടെ ശിലാലിഖിതങ്ങൾ കണ്ടെത്തി

കൊല്ലങ്കോട്: ചിറ്റൂരിനടുത്തുള്ള കല്ലുകൂട്ടിയാലിലും തേനാരിയിലും ആദിചേരരാജാക്കൻമാരുടെ തെന്നു കരുതുന്ന ശിലാലിഖിതങ്ങൾ കണ്ടെത്തി. പുരാവസ്തു ഗവേഷകനും മൈസൂർ സർവകലാശാലയിലെ ചരിത്രവിഭാഗം പ്രഫസറുമായ കൊല്ലങ്കോട് സ്വദേശി വി. സനൽകുമാറാണ് കണ്ടെത്തിയത്.

അത്തിക്കോടിനടുത്തുള്ള കല്ലുകൂട്ടിയാലിൽ തകർന്നടിഞ്ഞ അമ്പലപറമ്പിലും അടുത്ത കാലത്ത് പുനരുദ്ധാരണം ചെയ്ത തേനാരിയിലെ മധുരണും മഹാശിവക്ഷേത്രത്തിലുമാണ് ശിലാലിഖിതങ്ങൾ കണ്ടെത്തിയത്. ജില്ലയിൽ ഇന്നുവരെ വെളിച്ചം കാണാതിരുന്ന ചേരകാലഘട്ടത്തിലെ വിലപ്പെട്ട വിവരങ്ങളാണ് ശിലാലിഖിതങ്ങളിലുള്ളത്. ശാസ്ത്രീ

യ രീതിയിൽ പ്രാചീന ശിലാലിഖിതങ്ങളെ പകർത്തിയെടുക്കുന്നതിൽ വിദഗ്ദ്ധനായ ഡോ. രാഘവ വാരിയരുടെ സഹായത്തോടെ ചിറ്റൂരിനടുത്ത് കണ്ടെത്തിയ ശിലാലിഖിതങ്ങളെ കുറിച്ച് പഠന നടത്തി. കൽപ്പള്ളിയിലെ ഭരണാധികാരി ചേന്ദൻകുഡൻ കൽപ്പള്ളി തേവർക്ക് നിത്യവിളക്ക് തെളിയിക്കുന്നതിനായി കൽവിളക്ക് ഭാനം ചെയ്തതു സംബന്ധിച്ച വിവരമാണ് കല്ലുകൂട്ടിയാലിൽ നിന്നും കണ്ടെടുത്ത ശിലാലിഖിതത്തിൽ. 13 സെ.മീറ്റർ നീളവും 46 സെ.മീ. വീതിയുമുള്ള ശിലാലിഖിതത്തിൽ പതിനേഴു വരികളായിട്ടാണ് ലിപികൾ കൊത്തിവെച്ചിട്ടുള്ളത്.

8-10 നൂറ്റാണ്ടുകൾക്കു മുമ്പുണ്ടായിരുന്ന ചേരരാജാക്കൻമാരുടെ പട്ടികയിൽ ചേരൻകുഡൻ വരാ

ത്തതിൽ ആദിചേര വംശപരമ്പരയിലെ അംഗമാണ് ചേരൻകുഡനെന്ന് കരുതുന്നതായി വി. സനൽകുമാർ പറഞ്ഞു.

ശിലാലിഖിതങ്ങൾക്ക് കേടുപാടില്ല. തേനാരിയിലെ മധുരണം മഹാശിവക്ഷേത്ര ക്ഷേത്രത്തിലെ ഗായത്രി ശിലയിൽ കൊത്തിവെച്ചിട്ടുള്ള വെട്ടെഴുത്ത് ശിലാലിഖിതം 9-10ാം നൂറ്റാണ്ടിലേതാണെന്ന് കരുതുന്നു.

ലിഖിതത്തിന്റെ പകുതി ഭാഗം പിളർന്നു പോയി. ലിഖിതങ്ങൾ ദ്രവിച്ചുപോയിരിക്കുന്നതിനാൽ വായിക്കാൻ കഴിഞ്ഞിട്ടില്ല.

ഡോ. രാഘവ വാരിയർ, വി. സനൽകുമാർ എന്നിവർക്കു പുറമെ വിക്ടോറിയ കോളജിലെ ചരിത്ര വിഭാഗം പ്രഫ. ശ്രീകുമാറും ചരിത്ര ഗവേഷണ സംഘത്തിൽ ഉണ്ടായിരുന്നു.

കൊല്ലങ്കോട്ട് ഹാരപ്പാ മാതൃകയിലുള്ള 'ടൊറക്കോട്ട്' ശില്പങ്ങൾ

കൊല്ലങ്കോട്ട്: ശിലായുഗ സംസ്കൃതങ്ങളുടെ നിരവധി അവശിഷ്ടങ്ങളുള്ള കൊല്ലങ്കോട്ട് ഹാരപ്പാ മാതൃകയിലുള്ള ടൊറക്കോട്ടാ (കളിമൺ) ശില്പങ്ങൾ കണ്ടെത്തി. നൂറാണ്ടുകൾ പഴക്കമുള്ള ഏതാനും വീരകല്ലുകൾ അടുത്തിടെ കണ്ടെത്തിയതിനു പിന്നാലെയാണ് കളിമൺ ശില്പങ്ങൾ കണ്ടെത്തിയത്. മേഖല

കണ്ടെത്തിയത്. സ്ത്രീകളുടെയും പുരുഷന്മാരുടെയും കുഞ്ഞുങ്ങളുടെയും രൂപങ്ങൾ, കൂതിര, കാളിപശു, പോത്ത്, ആട് തുടങ്ങിയ വളർത്തുമൃഗങ്ങളുടെ ശില്പങ്ങൾ എന്നിവയാണ് കൊല്ലങ്കോട്ടിനടുത്ത് പനങ്കാവ് തിരുനാക്കുരൂറ്റി ക്ഷേത്രപരിസരത്തുനിന്ന് കണ്ടെത്തിയത്. മേഖല

ലയിൽ പുരാവസ്തുപഠനം നടത്തിവരുന്ന നെന്മേനി സനൽകുമാരാണ് ശില്പങ്ങളുടെ പ്രാധാന്യവും സാന്നിധ്യവും തിരിച്ചറിഞ്ഞത്. ഇതിനിടെ വ്യത്യസ്ത കാലയളവിൽ നിർമ്മിച്ചതായതാണ് കരുതുന്ന കൂറാ ശില്പങ്ങൾ നെന്മേനി മൂണ്ടിയൻപാമ്പിൽനിന്ന് കണ്ടെത്തിയിട്ടുണ്ട്. വളർത്തുമൃഗ



കൊല്ലങ്കോടിനടുത്ത് പനങ്കാവ് തിരുനാക്കുരൂറ്റി ക്ഷേത്രപരിസരത്തുനിന്ന് കണ്ടെത്തിയ ടൊറക്കോട്ടാ ശില്പങ്ങൾ

Mathrubhoomi January 19th Thursday 2000

കൊല്ലങ്കോട്ട് വീരക്കല്ലുകൾ കണ്ടെത്തി

കൊല്ലങ്കോട് പുരാതന മാതൃകയിലുള്ള ടെറാക്കോട്ട ഗിരിപ്പുങ്ങളും വീരക്കല്ലുകളും കണ്ടെത്തി. കളിമൺ ശില്പങ്ങളുടെ വൻ ശേഖരം പനങ്കാവത് നിന്നും വീരക്കല്ലുകൾ മക്കണ്ണാകുറിശിയിൽ നിന്നുമാണ് കണ്ടെത്തിയതെന്ന് ചരിത്ര ഗവേഷകനായ വി.സനൽ കുമാർ പറഞ്ഞു.

പനങ്കാവ് തിരുനാങ്കുറ്റശ്ശി ക്ഷേത്രത്തിനു സമീപമുള്ള പ്രാചീന ആരാധനാലയത്തിൽ നിന്നാണ് കളിമൺ ശില്പങ്ങൾ കണ്ടെത്തിയത്. സ്മൃതികളുടെയും പുരാതന ചരിത്രങ്ങളുടെയും കുഞ്ഞുങ്ങൾ, കുതിര, പശു, കാള, ആട് എന്നിവയുടെ തുടങ്ങി രൂപങ്ങൾ. ഇത്തരത്തിലുള്ള ശില്പങ്ങൾ ക



പനങ്കാവ് കണ്ടെത്തിയ ടെറാക്കോട്ട രൂപങ്ങൾ
വീരക്കല്ലുകൾക്ക് ആയിരം വർഷ



മക്കണ്ണാകുറിശിയിൽ കണ്ടെത്തിയ വീരക്കല്ലു രൂപംകുറിശിയിലും

ന്നു വീരവും നൈരന്തി മുണ്ടി യൻ കാവിൽ മൂന്നു വീരക്കല്ലുക ഇമാണ് കണ്ടെത്തിയത്. മക്കണ്ണാകുറിശിയിലെ തകർന്നടിഞ്ഞ ശിലാക്ഷേത്രത്തിന് 50 മീറ്റർ അകലെയാണ് 41 സെന്റീമീറ്റർ നീളവും 28 സെന്റീമീറ്റർ വീതിയും മുളള വീരക്കല്ലു വലതു കൈയിൽ കൂന്തവും ഇടതു കൈയിൽ ഗദയുമായി നിൽക്കുന്ന ആൾ രൂപത്തിന് തലയിൽ കൂട്ടുമയും ഉണ്ട്. ആരാധനാ പനങ്കാവ് തിരുനാങ്കുറിശി ശിലാക്ഷേത്രത്തിന്റെ സമീപത്ത് കണ്ടെത്തിയ വീരക്കല്ലിന് ആയിരത്തിലധികം വർഷത്തെ കാലഘട്ടങ്ങളെന്ന് കരുതുന്നു.

ഇവ സമഗ്ര പരിശോധനയ്ക്ക് വിധേയമാക്കുമെന്നും പുരാവസ്തു ഗവേഷകരുടെ സഹായത്തോടെ സമഗ്രമായ ഗവേഷണ പഠനത്തിന് ഇവയെ വിധേയമാക്കുമെന്നും അദ്ദേഹം പറഞ്ഞു.

Malayala Manorama January 15th Sunday 2006

s.sunilkumar@gmail.com
Mob : 944787283

വീരക്കല്ലുകൾ കണ്ടെടുത്തു



കൊല്ലങ്കോട് പയ്യല്ലൂർ കൊമ്പൻ കാട്ടിൽ നിന്നും കണ്ടെടുത്ത വീരക്കല്ല്

കൊല്ലങ്കോട്: രണ്ടായിരം വർഷം പഴക്കമുള്ള വീരക്കല്ലുകൾ പയ്യല്ലൂരിൽ നിന്നും കണ്ടെടുത്തു. ജിയോഹെറിറ്റേജ് ആർക്കിയോളജിക്കൽ റിസർച്ച് സെന്റർ ഡയറക്ടർ വി. സനൽകുമാറും സംഘവുമാണ് പയ്യല്ലൂർ കൊമ്പൻകാട്ടു നിന്നും വീരക്കല്ലുകൾ കണ്ടെത്തിയത്. ദീർഘ ചതുരാകൃതിയിലുള്ള കരിങ്കല്ലിലാണ് ആശ്വപം കൊത്തി വെച്ചിട്ടുള്ളത്. തലമുണ്ടും നംചെയ്ത് പൊട്ടുതൊട്ട് ആയുധമേന്തിനിൽക്കുന്ന രൂപമാണ് ഉള്ളതെന്ന് മൈസൂർ സർവകലാശാലയിലെ ചരിത്രവിഭാഗം ഗവേഷകൻ കൂടിയായ സനൽകുമാർ പറയുന്നു. ആശ്വപത്തിന്റെ വലതു കയ്യിൽ വാളും ഇടതുകയ്യിലെ ഗദനിലത്തുനിന്നു നിലയിലുമാണുള്ളത്.

കൊല്ലങ്കോട് കൊട്ടാരം സാസ'കൃത ക്രൈനമാക്കൻ നീക്കം

പാലക്കാട്: പ്രസിദ്ധമായ കൊല്ലങ്കോട് കൊട്ടാരം കാലടി സംസ്കൃത സർവകലാശാലയുടെ ജില്ലാ പ്രാദേശിക കേന്ദ്രമാക്കൻ നീക്കം. സംസ്കൃത സർവകലാശാലയുടെ ഉന്നത ഉദ്യോഗസ്ഥർ ശനിയാഴ്ച കൊല്ലങ്കോട് കൊട്ടാരം സന്ദർശിച്ചു മടങ്ങിയിരുന്നു.

സംസ്കൃത സർവകലാശാലയുടെ വൈസ ചാൻസലർ കൂടിയായ ചീഫ് സെക്രട്ടറി ആർ. രാമചന്ദ്രൻ നായരുടെ നിർദ്ദേശ പ്രകാരം ചീഫ് ഡവലപ്മെന്റ് ഓഫീസർ രാമൻകൃട്ടി മേനോൻ, ചീഫ് ഏജസിനിയർ പി.കെ. ബാലകൃഷ്ണൻ ഏനിയറാണ് കൊട്ടാരം സന്ദർശിച്ചത്. കൊല്ലങ്കോട് സ്വദേശികൂടിയായ സംസ്കൃത സർവകലാശാല ഉദ്യോഗസ്ഥൻ ഓം. അധ്വാനകൻ വി. സനൽകുമാർ സമർപ്പിച്ച ക്യൂറിപ്പിന്റെ അടിസ്ഥാനത്തിലാണ് വൈസ ചാൻസലറുടെ നിർദ്ദേശം.

ഇപ്പോൾ വിവാദത്തിൽ കിടക്കുന്ന കൊല്ലങ്കോട് കൊട്ടാരം ആസ്ഥാനമാക്കി ഒരു കോളേജ് സ്ഥാപിക്കുന്നതിനോട് നാട്ടുകാരും യോജിക്കുന്നു. കോവിലകം വിൽപനരജിസ്ട്രി ഓരംഗത്തെത്തിയിട്ടുള്ള സംസ്ഥാന ക-സാമൂഹ്യ പ്രമുഖരും കൊട്ടാരം സംരക്ഷണ സമിതിയും സർവകലാശാല കേന്ദ്രമാക്കുന്നതിനെ അനുകൂലിക്കുന്നു. ഇതിനായി നിലവിലുള്ള കേന്ദ്രം പിൻവലിക്കാനും തയ്യാറാണ് അവർ അറിയിച്ചിട്ടുണ്ട്. ഇപ്പോൾ പുതുതനായിട്ടില്ലാത്ത കളരി കോവിലകം കൂടി സർവകലാശാല കേന്ദ്രത്തിനായി വിട്ടുകിട്ടാനുള്ള ശ്രമം നടക്കുന്നുണ്ട്. സർവകലാശാലാ ഉദ്യോഗസ്ഥരെപ്പോലും സംരക്ഷണ സമിതി ചെയർമാൻ രണ്ടാട്ടിൽ ശ്രീധരമേനോനും ഉണ്ടായിരുന്നു.



കല്ലിൽ ഗൃഹാക്ഷേത്ര പരിസരത്ത് പാറയിൽ കണ്ടെത്തിയ ശംഖിന്റെ രേഖാചിത്രം.

രണ്ടായിരം വർഷം പഴക്കമുള്ള രേഖാചിത്രങ്ങൾ കണ്ടെത്തി

പെരുമ്പാവൂർ: മേതല കല്ലിൽ ഗൃഹാക്ഷേത്ര പരിസരത്തെ പാറയിൽ രണ്ടായിരത്തിൽപരം വർഷം പഴക്കമുണ്ടെന്നു കരുതുന്ന രേഖാചിത്രങ്ങൾ കണ്ടെത്തി. മുർച്ചയുള്ള ആയുധം ഉപയോഗിച്ചു കൊത്തിയ ശംഖ്, ആന, ഹംസം എന്നിവയുടെ ചിത്രങ്ങളാണ് കണ്ടെത്തിയത്.

പുല്ലുവഴി ജയകേരളം ഹയർ സെക്കൻഡറി സ്കൂൾ ഭൂമിശാസ്ത്രം അധ്യാപകനും മൈസൂർ സർവകലാശാലയിൽ പ്രാചീന ചരിത്ര ഗവേഷകനുമായ വി. സനൽകുമാർ പ്രോജക്ട് തയ്യാറാക്കുന്നതിന്റെ ഭാഗമായി ക്ഷേത്രത്തിൽ നടത്തിയ പഠനത്തിലാണ് ഇവ ശ്രദ്ധയിൽപെട്ടത്.

പുരാതന ശിലാ രേഖാ ചിത്രങ്ങൾ കണ്ടെത്തി

കുറുപ്പംപടി: മേതല കല്ലിൽ ഗുഹാക്ഷേത്രത്തിലെ ശില കളിൽ പുരാതന രേഖാ ചിത്രങ്ങൾ കണ്ടെത്തി. മുർച്ചയേറിയ ആയുധങ്ങൾ കണ്ടെടുക്കും, ആന, ഹംസം, തൂടങ്ങിയ ചിത്രങ്ങളാണ് വരാച്ചിട്ടുള്ളത്. 2000-ലേറെ വർഷം പഴക്കം കണക്കാക്കുന്നു. പുല്ലുവഴി ജയകേരളം സ്കൂൾ ഭൂമിശാസ്ത്രം അധ്യാപകനും മൈസൂർ സർവകലാശാലയിലെ പ്രൊഫീന ചരിത്ര ഗവേഷകനുമായ വി. സനൽകുമാർ വിദ്യാർത്ഥികൾക്കൊപ്പം നടത്തിയ പഠനത്തിലാണ് ചിത്രങ്ങൾ കണ്ടെത്തിയത്.

കല്ലിൽ ഗുഹാക്ഷേത്ര പരിസരത്ത് കണ്ടെത്തിയ ശിലൻ്റെ ശിലാ രേഖാ ചിത്രം



Mathrubhoomi March 8th Thursday 2007

v.sankumar@gmail.com
Mob : 9447874283

നെടുങ്ങപ്രയിൽ ഭൂചലനം

പെരുമ്പാവൂർ: നെടുങ്ങപ്രയിൽ ഇന്നലെ രാവിലെ എട്ട് മണിയോടടുത്തും പുല്ലുവഴിയിൽ വൈകിട്ട് 3.40 നും ഭൂചലനമുണ്ടായി. പുല്ലുവഴി ജയകേരളം ഹയർ സെക്കൻഡറി സ്കൂൾ ലബോറട്ടറിയിൽ സ്പെട്രിക ഉപകരണങ്ങൾ കിലുകില ശബ്ദത്തിൽ വിറച്ചതായി ഭൂമിശാസ്ത്ര അധ്യാപകൻ വി. സനൽകുമാർ പറഞ്ഞു.

ഞായറാഴ്ച രാവിലെയുണ്ടായ ഭൂചലനത്തിൽ ക്രാതിയേലി പുള്ളാക്കുടി ഏബ്രഹാമിന്റെ വാർക്കവീടിന്റെ മൂന്നു ഭാഗങ്ങളിൽ ഭിത്തിക്കു വിള്ളൽ വീണിട്ടുണ്ട്.

●കുറുപ്പംപടി: കഴിഞ്ഞ ദിവസം രാവിലെയുണ്ടായ ഭൂചലനത്തിൽ രായമംഗലം പഞ്ചായത്തിലെ വായ്ക്കര കുമ്പകപ്പിള്ളി വീട്ടിൽ കുമാരന്റെ വീടിനു കേടുപറ്റി.

ഭിത്തികൾ അങ്ങിങ്ങായി നീളത്തിൽ അമ്പിടത്തു വിള്ളലുകൾ പ്രത്യക്ഷപ്പെട്ടു. ബലക്ഷയം സംഭവിച്ച വീടിന് അറ്റകുറ്റപ്പണികൾ നടത്തുന്നതിനു ധനസഹായം നൽകണമെന്ന് ആവശ്യപ്പെട്ടു കുമാരൻ കുന്നത്തുനാട് തഹസിൽദാർക്കു പരാതി നൽകി.

●കുത്താട്ടുകുളം: തിങ്കളാഴ്ച പുലർച്ചയ്ക്കും ഉച്ചയ്ക്ക് 12 നും കുത്താട്ടുകുളം മേഖലയിൽ നേരിയ മുഴക്കമുണ്ടായി. ഞായറാഴ്ചത്തെ ഭൂചലനത്തിൽ വടക്കൻ പാലക്കുഴ ലക്ഷംവീട് കോളനിയിലെ മോൻസിയുടെ വീടിന്റെ ഭിത്തി തകർന്നു. മറ്റു പല വീടുകളുടെയും ഭിത്തികളിൽ വിള്ളലുകളുണ്ടായി. കുത്താട്ടുകുളം വൻനിലം ജോർജ് വർഗീസിന്റെ റബർ ഉണക്കുന്ന ഷെഡിന്റെ ഭിത്തികൾക്കും വിള്ളലുകളുണ്ടായിട്ടുണ്ട്.

ശിലായുഗത്തിലെ ചരിത്രാതീത തെളിവുകൾ കണ്ടെത്തി

പാലക്കാട്: പ്രാചീന ശിലായുഗത്തിലെ നാലായിരത്തിനും നാല്പ്പതിനായിരത്തിനും മദ്ധ്യേ പഴക്കമുള്ള ചരിത്രാതീത തെളിവുകൾ കണ്ടെത്തി. ദക്ഷിണേന്ത്യൻ പ്രാചീന ഗവേഷണ പഠനത്തിന് സുപ്രധാന സാദാചരങ്ങൾ നൽകുന്ന ശിലായുഗത്തിലെ ചരിത്രാവശിഷ്ടങ്ങളാണ് കൊല്ലങ്കോട് തെന്മല താഴ്വരയിൽ നിന്നും കണ്ടെത്തിയത്. മെസോലിക് കാലഘട്ടത്തിലെ മെക്രോലിത്തിക് ഉപകരണങ്ങളുടെ വിപുലമായ ശേഖരവും അതിനു മുൻപുള്ള പാലിയോത്തിക് കാലഘട്ടത്തിലെ ഉപകരണങ്ങളുടെ സാന്നിധ്യവുമാണ് തെന്മല താഴ്വരയിലെ 27- ഓളം സ്ഥലങ്ങളിൽ നിന്നും കണ്ടെത്തിയത്.



പാലക്കാട് കൊല്ലങ്കോട് തെന്മല താഴ്വരയിൽ നിന്നും കണ്ടെത്തിയ ശിലായുഗത്തിലെ ചരിത്രാവശിഷ്ടങ്ങളിലൊന്ന്

കേരളത്തിലെ പ്രാചീന കാലഘട്ടത്തിലെ ഊറ്റിലങ്ങളെന്ന് കരുതപ്പെടുന്ന പാലക്കാട് ജില്ലയിലെ യയ്യൂർ വികസിപ്പിച്ചിരുന്നത്. ഇത്തരം പണിയായുധങ്ങൾ കൊല്ലങ്കോട്, മുതലമട, എലവഞ്ചേരി, പല്ലശ്ശേരി എന്നിവിടങ്ങളിൽ നിന്നും പരിസരത്തുമാണ് ഇവയുടെ വിപുലമായ ശേഖരമുള്ളത്. പ്രാചീന ചരിത്രതെളിവുകളിൽ നിന്നും മെസോലിത്തിക് കാലഘട്ടത്തെ തരംതിരിച്ചിരിക്കുന്നത്. വേഷണം നടത്തുന്ന ജിയോ ഹെറിറ്റേജ് ആർക്കിയോളജിക്കൽ ലോഹായുഗത്തിന് മുമ്പുള്ള കാലഘട്ടമാണിത്.

റിസർച്ച് സെന്റർ ഡയറക്ടർ വി സനൽകുമാറാണ് ഇവ കണ്ടെത്തിയിട്ടുള്ളത്. പാലിയോലിത്തിക് കോട്ടീസ് ബ്ലോക്കുകൾക്ക് പുറമെ കോർട്ടീസിന്റെ ബെയ്ക്ക് ബ്ലെയ്ഡ്, ബേക്ക് ഉപകരണം, ബോൾ ഉപകരണം, റീട്ചുഡ് ബ്ലെയ്ഡ്, സ്ക്രാപ്പർ പോയിന്റ്, ഫലിക്സ്, ചിപ്പ്സ്, ചാങ്ങ്സ് തുടങ്ങിയ മെക്രോലിത്തിക് ഉപകരണവും കണ്ടെത്തിയിട്ടുണ്ട്. ഇരുമ്പ് യുഗം ആരംഭിക്കുന്നതിനു മുമ്പ് കോർട്ടീസിന്റെ കല്ലുകൾ പാകപ്പെടുത്തി പച്ചക്കറികളും പഴവർഗ്ഗങ്ങളും പക്ഷിമൃഗാദികളുടെ മാംസങ്ങളും കീറി മുറിക്കാനാണ് ഇത്തരം പണിയായുധങ്ങൾ ഉപയോഗിച്ചിരുന്നത്. ഇത്തരം പണിയായുധങ്ങൾ നിർമ്മിക്കുന്ന പണിശാലകൾ പ്ലീസ്റ്റ്ജൻ ഇൻഡസ്ട്രീസ് എന്നാണ് പറയപ്പെടുന്നത്. ബി സി 3000നും 10,000നും മദ്ധ്യേയാണ് ഇന്ത്യയിലെ മെസോലിത്തിക് കാലഘട്ടത്തെ തരംതിരിച്ചിരിക്കുന്നത്. ലോഹായുഗത്തിന് മുമ്പുള്ള കാലഘട്ടമാണിത്.

വീട്ടുകാരെ പരിഭ്രാന്തരാക്കി അകത്തളത്തിൽ ചൂട്

കൊല്ലങ്കോട്: വീടിന്റെ അകത്തളത്തിൽ ചൂട് അനുഭവപ്പെട്ടത് പരിഭ്രാന്തിക്കിടയാക്കി.

നെന്മേനി കൊങ്ങൻചാത്തി പൊലിയിടത്തിൽ ശിവന്റെ വീട്ടിലാണ് രാവിലെ ആറുമണിയോടെ സ്റ്റെയർകേസിനു സമീപത്തായി ഒരുമീറ്റർ ചുറ്റളവിൽ ചൂടനുഭവപ്പെടുന്നതായി കണ്ടത്.

ഇക്കാര്യം ശ്രദ്ധയിൽപ്പെട്ട ശിവന്റെ മകൾ ഗീതുവാണ് പഞ്ചായത്തംഗം കൂടിയായ അമ്മ ഗിരിജയോട് പറഞ്ഞത്. വിവരമറിഞ്ഞെത്തിയ നാട്ടുകാരും പരിഭ്രാന്തിയിലായി.

വൈദ്യുതിയുടെ ഷോർട്ട് സർക്യൂട്ടാവും കാരണമെന്ന് സംശയത്തിൽ വെച്ചിരുന്നെങ്കിലും അറിയിച്ചതിനെ തുടർന്ന് ജീവനക്കാരെത്തി പരിശോധിച്ചതിനെ തുടർന്ന് അതല്ലെന്ന് തിരിച്ചറിഞ്ഞു.

എന്നാൽ ഇവിടം പരിശോ

ധിച്ച ജിയോ ഹെറിറ്റേജ് ആർക്കിയോളജിക്കൽ റിസർച്ച് സെന്റർ ഡയറക്ടർ വി.സനൽകുമാർ ഭൂമിയുടെ അടിയിലുള്ള കരിങ്കൽ പാറയിടുക്കിൽ വിള്ളലുണ്ടായതിനെ തുടർന്ന് സമ്മർദ്ദഫലമായി ചൂടുവെള്ളം വിടവിലൂടെ പുറത്തേക്ക് വരുന്ന ഹോട്ട് സ്പ്രിങ് പ്രതിഭാസമാവാൻ സാധ്യതയുണ്ടെന്ന് പറഞ്ഞു.

കിണറുകളിൽ വെള്ളം തിളച്ചുയരുന്നതിനു സമാനമായ പ്രതിഭാസമാണിത്.

ഭ്രംശ മേഖലയിൽപ്പെടുന്ന പാലക്കാടൻ ചുരത്തിന്റെ മലയോരമേഖലയിൽ രണ്ടുവർഷം മുമ്പ് ഭൂചലനം ഉണ്ടായിരുന്നതിന് ഇതിനുദാഹരണമായി അദ്ദേഹം ചൂണ്ടിക്കാണിക്കുന്നു.

ഇന്ന് 10നു ജിയോളജി വകുപ്പ് അധികൃതർ പരിശോധനയ്ക്കായി എത്തുമെന്ന് വീട്ടുകാർ പറഞ്ഞു.

വിടിനകത്ത് അസാധാരണ ചൂട്: ഇന്ന് അധികൃതരെത്തും

കൊല്ലങ്കോട്: വീടിനകത്ത് അസാധാരണ ചൂട് അനുഭവപ്പെടുന്നത് നാട്ടുകാരെ പരിഭ്രാന്തരാക്കി. നെന്മേനി കൊങ്ങൻചാത്തി ശിവന്റെ വീട്ടിലാണ് ഇന്നലെ അസാധാരണ ചൂട് അനുഭവപ്പെടുന്ന പ്രതിഭാസമുണ്ടായത്. വീടിനകത്ത് സ്റ്റെയർകേസ് സിനടുത്ത് ഒരു മീറ്റർ ചുറ്റളവിലാണ് ഇന്നലെ രാവിലെ 6 മണിയ്ക്കു ശേഷം ചൂട് അനുഭവപ്പെടുന്നത്. വൈദ്യുത ഷോർട്ട് സർക്യൂട്ടാണോ കാരണമെന്ന് സംശയമുണ്ടായിരുന്നെങ്കിലും പരിശോധനയിൽ അല്ലെന്ന് തെളിഞ്ഞു. വൈകിട്ട് ജിയോ ഹെറിറ്റേജ് ആർക്കിയോളജിക്കൽ റിസർച്ച് സെന്റർ ഡയറക്ടർ പി. സനൽകുമാർ സി.മല, സന്ദർശിച്ച് പരിശോധന നടത്തി. കരിങ്കൽ പാറയുടെ വിടവിലൂടെ മാത്രമുള്ള സമ്മർദ്ദഫലമായി ചൂടുവെള്ളം പുറത്തേക്ക് തള്ളുന്ന പ്രക്രിയയായ 'ഹോട്ട് സ്പ്രിങ്' എന്ന പ്രതിഭാസമായിരിക്കാം. ഇതാണ് അദ്ദേഹം അഭിപ്രായപ്പെട്ടത്. ഭ്രംശ മേഖലയായ പാലക്കാട് ചുരത്തിലെ മലയോര പ്രദേശത്ത് 2 വർഷം മുമ്പ് ഭൂചലനം അനുഭവപ്പെട്ടിരുന്നു. ഇന്നു രാവിലെ ജിയോളജി വകുപ്പ് അധികൃതർ സി.മല, സന്ദർശി

Malayala Manorama May 27th Wenesday 2009
& Mangalam May 27th Wenesday 2009

v.sanalkumar@gmail.com
Mob : 9447874283

കൊങ്ങൻചാത്തിയിൽ വീടിനകത്ത് നിലം ചൂടാകുന്നു

കൊല്ലങ്കോട്: വീടിനകത്ത് കോൺക്രീറ്റ് പാകി ടൈൽസ് പതിച്ച നിലത്തുനിന്ന് ചൂടുയരുന്നത് കണ്ടെത്തിയത് ആശങ്ക പരത്തി. കൊങ്ങൻചാത്തി പൊലീസിൽ ശിവൻറയും ഗ്രാമ പഞ്ചായത്തംഗം ശിരിജയുടെയും വീട്ടിലാണ് ചൊവ്വാഴ്ച രാവിലെ മുതൽ ചൂടുയരുന്നത് ശ്രദ്ധയിൽപ്പെട്ടത്. നാല് ചതുരശ്ര ടി വിസ്തൃതിയിൽ നടമുറിയിലെ കോണിപ്പടിയോടുചേർന്ന ഭാഗത്താണ് ചൂടുണ്ടാകുന്നത്. വൈദ്യുതിയുമായി ബന്ധപ്പെട്ടുള്ളതല്ല ഇതെന്ന് സ്ഥലത്തെത്തിയ വൈദ്യുതിവകുപ്പ് ജീവനക്കാർ അറിയിച്ചതോടെ പാലക്കാട്ടുള്ള ജിയോളജി വകുപ്പുമായി വീട്ടുടമ ബന്ധപ്പെട്ടിട്ടുണ്ട്. ബുധനാഴ്ച ജിയോളജിസ്റ്റ് സ്ഥലം സന്ദർശിക്കുമെന്നറിയുന്നു. രണ്ടുമണിക്കൂർ വൈദ്യുതി വിച്ഛേദിച്ച് പരിശോധിച്ചപ്പോഴും ചൂടിന് കുറവുണ്ടായില്ലെന്ന് ശിവൻ പറഞ്ഞു. ഇന്സുലിയിട്ടയുടൻ തുണിയിലുണ്ടാകുന്നത്ര ചൂട് ഈ സ്ഥലത്തുള്ളതാണ് അനുഭവപ്പെടുന്നത്. രണ്ടുവർഷം പഴക്കമുള്ളതാണ്

ഇതിനിടെ ഭൂമിക്കടിയിലെ ദുർബലപാളികളുടെ വിടവിലൂടെയുയരുന്ന ചൂട് നീരുറവയാകാം ഇതിന് പിന്നിലെന്ന് ജ്യോതിഷി അധ്യാപകനും ചരിത്രഗവേഷകനുമായ നെന്മേനി വി. സനൽകുമാർ അഭിപ്രായപ്പെട്ടു. ചൂടുയരുന്ന വാർത്ത പരന്നതോടെ നിരവധിപേർ ഇതറിയാൻ ശിവൻറ വീട്ടിലെത്തി.

കുംഭാഭിഷേകം തുടങ്ങി

പെരുവെമ്പ്: വാണിയർതറ മാരിയമ്മൻക്ഷേത്രത്തിലെ അഷ്ടബന്ധ മഹാകുംഭാഭിഷേകം വിവിധ ചടങ്ങുകളോടെ തുടങ്ങി. 28 നാണ് മഹാകുംഭാഭിഷേകം. ചൊവ്വാഴ്ച വൈകീട്ട് ഭഗവതി സേവ, പുഷ്പാധിവാസം എന്നിവ നടന്നു. ബുധനാഴ്ച രാവിലെ 10.30 മുതൽ ഉത്സവങ്ങളോടൊപ്പം, വ്യാഴാഴ്ച രാവിലെ ഏഴുമുതൽ കുംഭാഭിഷേക ഹോമവും നടക്കും. 9.30 നും 10.30 നും ഇടയിലാണ് മഹാകുംഭാഭിഷേകം. തുടർന്ന് അന്നദാനവും വൈകീട്ട് വിളക്കുപൂജയും ഉണ്ടാവും.

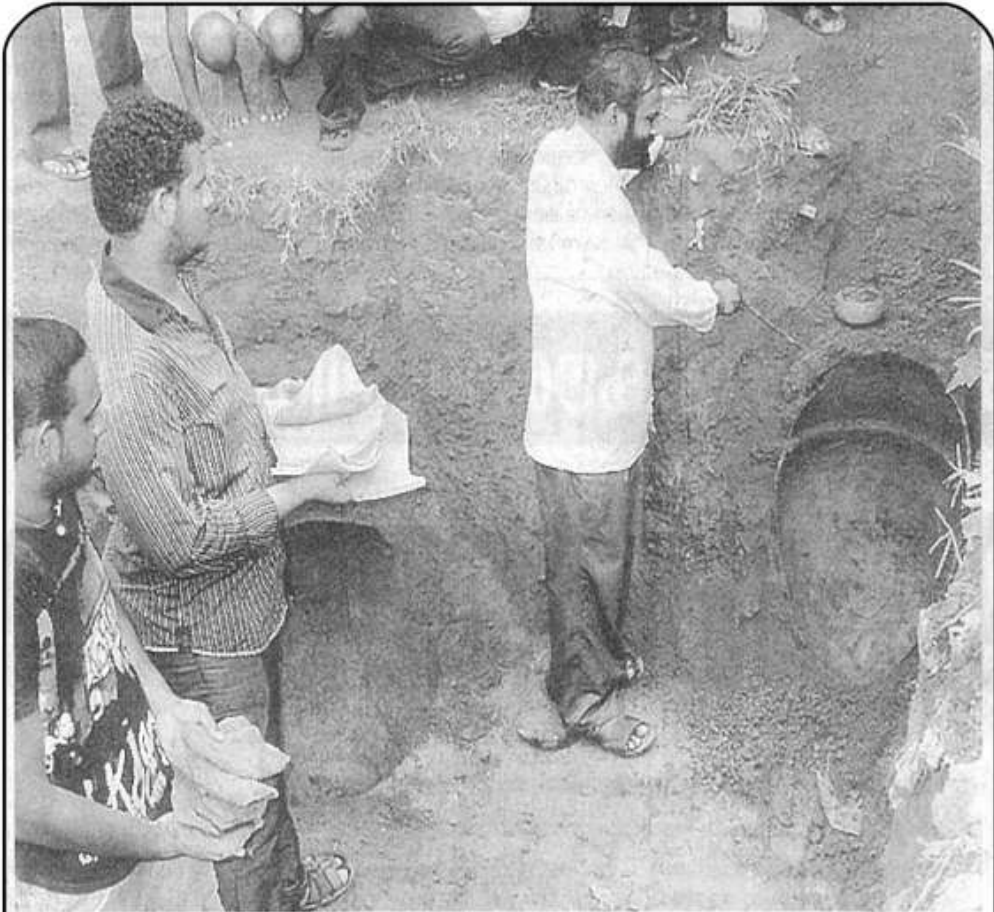

ഒക്കൽ ശ്രീനാരായണ ഹയർ സെക്കൻഡറി സ്കൂൾ ഗ്രൗണ്ടിൽ നിന്നു നന്നങ്ങാടികൾ കുഴി ചെയ്യുന്നു.

ഒക്കലിൽ 3000 വർഷം പഴക്കമുള്ള രണ്ടു നന്നങ്ങാടികൾ കണ്ടെത്തി

പെരുമ്പാവൂർ: ഒക്കൽ ശ്രീനാരായണ ഹയർ സെക്കൻഡറി സ്കൂൾ ഗ്രൗണ്ടിൽ പുനോട്ട നിർമ്മാണത്തിനു കുഴിയെടുത്തപ്പോൾ 3000 വർഷം പഴക്കമുള്ള രണ്ടു നന്നങ്ങാടികൾ (മുനിയറ) കണ്ടെത്തി. രണ്ടു മുതൽ എട്ടടി വരെ താഴ്ചയിൽ ചെറുതും വലുതുമായ രണ്ടു മണ്ണുരണികളും ചെറിയ

ഒരു മൺപാത്രവുമാണ് ലഭിച്ചത്. മഹാശിലായുഗ കാലത്തു മരിച്ചവരെ അടക്കം ചെയ്തിരുന്നതാണ് ഇവയെന്നു പ്രാചീന ചരിത്ര ഗവേഷകനായ വി.സനൽകുമാർ പറഞ്ഞു. 2000 വർഷങ്ങൾക്കു മുൻപു പെരിയാർ നദീതടവും പരിസരവും പ്രധാനപ്പെട്ട ജനവാസ കേന്ദ്രമായിരുന്നു എന്ന വാദത്തി

നു ഇതു ബലം നൽകുന്നു. തൃപ്പൂണിത്തുറ ഹിൽ പാലസി ലെ സെന്റർ ഫോർ ഹെറിറ്റേജ് സ്റ്റഡീസ് അധികൃതരെയും പുരാവസ്തുവകുപ്പിനെയും വിവരം അറിയിച്ചിട്ടുണ്ട്. കാലടി, വളയൻചിറങ്ങര, കോതമംഗലം എന്നിവിടങ്ങളിൽ അടുത്ത കാലത്തു നന്നങ്ങാടികൾ കണ്ടെത്തിയിരുന്നു.

ഒക്കൽ സ്കൂളിൽ കണ്ടെത്തിയ നന്നങ്ങാടികൾ സംരക്ഷിക്കും: പുരാവസ്തുവകുപ്പ്

പെരുമ്പാവൂർ: ഒക്കൽ ശ്രീ നാരായണ ഹയർസെക്കൻഡറി സ്കൂൾ പരിസരത്തു നിന്ന് കണ്ടെത്തിയ മഹാശിലായുഗകാലത്തെ അംഗി കല്ലും സംരക്ഷിക്കാൻ നടപടി സ്വീകരിക്കുമെന്ന് പുരാവസ്തു സൂപ്രണ്ടിംഗ് ആർക്കിയോളജിസ്റ്റ് ഡോ. എം. ഹേമചന്ദ്രൻ പറഞ്ഞു. ഇവിടെ നിന്നും കണ്ടെടുത്ത നന്നങ്ങാടികൾ സവിശേഷ പാഠനം അർഹിക്കുന്നുവെന്ന് ഡോ. ഹേമചന്ദ്രൻ തുടച്ചിണിത്തുറ ഹരിപ്പാലം ഹെറിറ്റേജ് സർവീസിലെ ഡോ.ജെനി പിന്റും കേരള കൗതൂഹിയോളജിസ്റ്റും പറഞ്ഞു.



ഒക്കൽ ശ്രീ നാരായണ ഹയർസെക്കൻഡറി സ്കൂളിൽ കണ്ടെത്തിയ മഹാശിലായുഗകാലത്തെ നന്നങ്ങാടികൾ തിരുവനന്തപുരം പുരാവസ്തു വകുപ്പ് സൂപ്രണ്ടിംഗ് ആർക്കിയോളജിസ്റ്റ് ഡോ. എം.ഹേമചന്ദ്രൻ സംഘവും പരിശോധിക്കുന്നു.

പതിനെട്ടു വയസ്സുള്ള ഹയർസെക്കൻഡറി സ്കൂൾ അധ്യാപനായ വി.സനൽ കുമാർ അറിയിച്ചതനുസരിച്ചാണ് സംസ്ഥാന പുരാവസ്തു വകുപ്പ് അധികൃതർ ഇവിടെ സന്ദർശനം നടത്തിയത്. ഒന്നര മീറ്റർ നീളവും 80 സെന്റിമീറ്റർ വ്യാസവുമുള്ള രണ്ട് മൺകലങ്ങളും പതിനെട്ടാമത്തെ സെന്റിമീറ്റർ നീ

ളവും 7 സെന്റിമീറ്റർ ഉയരവുമുള്ള ഒരു ചെറിയ മൺ പാത്രവുമാണ് സ്കൂളിൽ നിന്നും കിട്ടിയത്. 2000 വർഷത്തിലധികം പഴക്കമുള്ള ഈ നന്നങ്ങാടികൾ യന്ത്രനിർമ്മിതമാണെന്ന് കരുതുന്നു. നന്നങ്ങാടികളുടെ അവശിഷ്ടങ്ങൾ പാഠനം ആഗ്രഹിക്കുന്നവർക്ക് പ്രയോജനപ്പെടും വിധിസ്കൂൾ ചരിത്ര മ്യൂസിയത്തിൽ സൂക്ഷിക്കുമെന്ന് മാനേജർ ടി.എസ് ബാബുവും ചരിത്രാദ്ധ്യാപിക പി.വി ലിജിയും പറഞ്ഞു.

സംസ്ഥാന പുരാവസ്തു വകുപ്പിന്റെ സംരക്ഷണത്തിലുൾക്കൊള്ളാൻ പ്രയോജനപ്പെടും വിധിസ്കൂൾ ചരിത്ര മ്യൂസിയത്തിൽ സൂക്ഷിക്കുമെന്ന് മാനേജർ ടി.എസ് ബാബുവും ചരിത്രാദ്ധ്യാപിക പി.വി ലിജിയും പറഞ്ഞു.

ഒക്കൽ ക്ഷേത്ര പരിസരത്ത് വിശദമായ പാഠനം നടത്തുമെന്ന് ഡോ. ഹേമചന്ദ്രൻ പറഞ്ഞു. കോട്ടപ്പിയിലുള്ള മഹാശിലായുഗ സ്മാരകമായ ജൂനിയാർക്ക് പ്രഖ്യാപിക്കുമെന്നും ഡോ. ഹേമചന്ദ്രൻ പറഞ്ഞു.

Kerala Kaumudi June 30, Tuesday 2009

വീരകല്പ പുരാവസ്തു വകുപ്പ് ഏറ്റെടുക്കും

പെരുമ്പാവൂർ: പെരുമ്പാവൂർ കുറ്റുപ്പുപ്പിയിലെ സർക്കാർ പൗരീടിഹാമിൽ സ്മിതി ചെയ്യുന്ന രണ്ടായിരം വർഷം പഴക്കമുള്ള വീരകല്പ പുരാവസ്തു വകുപ്പ് ഏറ്റെടുത്ത് സംരക്ഷിക്കുമെന്ന് സ്മരണ, സന്ദർശിച്ച് സംസ്ഥാന പുരാവസ്തു വകുപ്പ് സുപ്രണ്ടിംഗ് ആർക്കിയോളജിസ്റ്റ് ഡോ: എസ്. ഹേമചന്ദ്രൻപറഞ്ഞു. 12 അടി ഉയരമുള്ള ഈ സ്മാരക ശില ചരിത്ര ഗവേഷകർക്കും, വിദ്യാർത്ഥികൾക്കും സന്ദർശിച്ച് പഠനവിധേയമാക്കുന്നതിന് വേണ്ട സൗകര്യങ്ങൾ ഒരുക്കും. ശിലയുടെ ചരിത്ര പ്രധാന്യം മനസ്സിലാക്കി ശിലക്ക് ചുറ്റും കെട്ട് നിർമ്മിച്ച് സംരക്ഷിച്ച് മൂൻ ഫാൾഡ് യാർക്കർ എം. എസ് നായരെയും അദ്ദേഹം പ്രവേശിപ്പിച്ചു. മുടികൾ സമഗ്ര ശിലയിൽ പള്ളിപോലെ പൂർണ്ണമായും ഈ ശില പുരാവസ്തു വകുപ്പിന്റെ ശ്രദ്ധയിൽ പെടുത്തിയത്.

വേലത്തികല്പ് എന്നാണ് ഈ ശിലയെ പ്രദേശവാസികൾ വിളിച്ചിരുന്നത്. പുരാതന കാലത്ത് യുദ്ധത്തിൽ മരണപ്പെട്ട രാജാക്കന്മാരുടെയും, സേനാനായകന്മാരുടെയും സ്മരണാർത്ഥം നാടപ്പെട്ടതാണ് ഈ സ്മാരക ശില. സംഘകാലത്ത് ഇതിന് ഇനങ്ങൾ ദൈവിക പരിവേഷം നൽകി ആരാധിച്ചിരുന്നതായും ചരിത്ര ഗവേഷകർ പറയുന്നു. മേതലയിലെ കല്ലിൽ ക്ഷേത്രം മാത്രമാണ് നിലവിൽ പുരാവസ്തു വകുപ്പ് ഏറ്റെടുത്തിട്ടുള്ളത്. ഇവിടവും ഡോ: എസ്. ഹേമചന്ദ്രൻ സന്ദർശിച്ചിരുന്നു. ഇദ്ദേഹത്തോടൊപ്പം ഇസ്മായിൽ പള്ളിപ്പുറവും, ചരിത്ര ഗവേഷകനായ വി. സനൽകുമാറും ഉണ്ടായിരുന്നു.



പെരുമ്പാവൂർ കുറ്റുപ്പുപ്പിയിലെ സർക്കാർ പൗരീടിഹാമിലെ രണ്ടായിരം വർഷം പഴക്കമുള്ള വീരകല്പ സംസ്ഥാന പുരാവസ്തു വകുപ്പ് സുപ്രണ്ടിംഗ് ആർക്കിയോളജിസ്റ്റ് ഡോ: എസ്. ഹേമചന്ദ്രൻ സന്ദർശിച്ചപ്പോൾ.

Keralakaumudi July 1, Wenesday 2009



കാരിക്കോട് ശ്രീകൃഷ്ണക്ഷേത്രത്തിലെ പ്രാചീന ശിലാലിഖിതത്തിനടുത്ത് ഡോ. വി സനൽകുമാർ

കാരിക്കോട് ക്ഷേത്രത്തിൽ ശിലാലിഖിതം കണ്ടെത്തി

പെരുമ്പാവൂർ: കൈലിനുസമീപം ജീർണോവസ്ഥയിലുള്ള കാരിക്കോട് ശ്രീകൃഷ്ണക്ഷേത്രത്തിൽ വട്ടെഴുത്തിലുള്ള പ്രാചീന ശിലാലിഖിതം കണ്ടെത്തി. വൃത്താകൃതിയിലുള്ള കരിങ്കൽ ക്ഷേത്ര അധിഷ്ഠാനത്തിന്റെ കുമ്പുരയിലാണ് മൂന്നുവരികളിലായി 30 അക്ഷരങ്ങളുള്ള വട്ടെഴുത്തുലിഖിതം ആഖേപനം ചെയ്തിട്ടുള്ളത്.

മേശിയാ അധ്യാപക പുരസ്കാരജേതാവും പ്രാചീനചരിത്രത്തിൽ ഗവേഷകനുമായ പുല്ലുവഴി ജയകേരളം ഹയർ സെക്കൻഡറി സ്കൂളിലെ ഡോ. വി സനൽകുമാറാണ് വട്ടെഴുത്തുലിഖിതം തിരിച്ചറിയുന്നത്. പ്രമുഖ ചരിത്രപണ്ഡിതനായ തൃപ്പൂണിത്തുറ ഹിൽപ്പാലസ് ഡയറക്ടർ ഡോ. എം ജി എസ് നാരായണൻ ലിപിയുടെ പകർപ്പ് വായിക്കാൻ അയച്ചുകൊടുത്തിട്ടുണ്ട്. ശാസ്ത്രീയമായി എകസ്റ്ററേബിൾ ചെയ്യാൻ എം ജി എസ് നാരായണൻ ഉടൻ സ്ഥലം സന്ദർശിക്കുമെന്ന് സനൽകുമാർ അറിയിച്ചു.

പ്രാചീന തമിഴകത്ത് ഏഴാം നൂറ്റാണ്ടിനുശേഷം നിലനിന്നിരുന്ന വട്ടെഴുത്തുലിപിയുടെ ഭാഷ പ്രാചീന തമിഴാണ്. എഡി 800നും 1400നും മധ്യേയാണ് വട്ടെഴുത്തുലിപി കേരളത്തിൽ പ്രചാരത്തിലുണ്ടായിരുന്നത്. രാജഭരണാധികാരികളുടെ അനുശാസനങ്ങൾ, ക്ഷേത്രപുനരുദ്ധാരണം, നിത്യവിളക്കിനുള്ള വഴിപാട് എന്നിവയാണ് പൊതുവെ ലിഖിതശാസനങ്ങളിലെ ഉള്ളടക്കം.

പാലക്കാട് ജില്ലയിൽ പതിനഞ്ചോളം വട്ടെഴുത്തു ശിലാലിഖിതങ്ങളും തമിഴ്, തെലുങ്ക് ലിപികളും സനൽകുമാർ അടുത്തിടെ കണ്ടെത്തിയിട്ടുണ്ട്. കാരിക്കൽ ശ്രീകൃഷ്ണക്ഷേത്രം വിവിധ കാലഘട്ടത്തിൽ പുനരുദ്ധരിക്കപ്പെട്ടതിന്റെ ലക്ഷണങ്ങൾ സമീപപ്രദേശങ്ങളിലെ ചരിത്രാവശിഷ്ടങ്ങളിൽനിന്ന് ദൃശ്യമാണെന്ന് സനൽകുമാർ പറഞ്ഞു. എന്നാൽ, പല പ്രധാന ക്ഷേത്രാവശിഷ്ടങ്ങളും കാണാതായിട്ടുണ്ട്.

ഒരുകാലത്ത് തകർക്കപ്പെട്ടുകയോ കത്തിനശിക്കുകയോ ചെയ്ത ക്ഷേത്രം പിന്നീട് പുതുക്കിപ്പണിതതാണെന്ന് പഴമക്കാർ പറയുന്നു. ബ്രാഹ്മണിസത്തിന്റെ തകർച്ചയിൽ മറ്റു മതവിഭാഗങ്ങളിലേക്കുള്ള ജനങ്ങളുടെ കൂട്ട മതപരിവർത്തനങ്ങളും ക്ഷേത്രത്തിന്റെ ജീർണോവസ്ഥയ്ക്ക് കാരണമാണ്. കൂടൽമാണിക്യക്ഷേത്ര ഊരായ്മയിൽപ്പെട്ട കിടങ്ങശേരി തരണനെല്ലൂർ ഊരായ്മയിലുള്ളതാണ് ഈ ക്ഷേത്രം.

Desabhimani December, 12 Thursday 2013

vsanalkumar@gmail.com
Mob : 9447874283

കാരിക്കോട് ശ്രീകൃഷ്ണ സ്വാമി ക്ഷേത്രത്തിൽ നിന്ന് പ്രാചീന വെട്ടുശുത്ത് ശിലാലിഖിതം കണ്ടെത്തി

ചെറുന്മാരവർ: ഒക്കൽ കാരിക്കോട് ശ്രീകൃഷ്ണ സ്വാമി ക്ഷേത്രത്തിൽ നിന്ന് പ്രാചീന വെട്ടുശുത്ത് ശിലാലിഖിതം കണ്ടെത്തി. ഗവേഷകനും ദേശീയ അയ്യംബക പുരസ്കാര ജേതാവുമായ പൂല്ലുവഴി ജയകേശജം ഹയർ സെക്കന്ററി സ്കൂൾ അധ്യാപകൻ ഡോ. വി സനൽകുമാറാണ് വെട്ടുശുത്ത് ലിപി തിരിച്ചറഞ്ഞത്.

എ.ഡി എണ്ണൂററനും ആയിരത്തി നാനൂററനും മദ്ധ്യേ കേരളത്തിൽ പ്രചാരത്തിലുണ്ടായിരുന്ന വെട്ടുശുത്ത് ലിപി വൃത്താകൃതിയിലുള്ള കരിങ്കൽ ക്ഷേത്ര അധിഷ്ഠാനത്തിന്റെ കുമ്പുരത്തിൽ മൂന്നു വരികളിലായിട്ടാണ് ആലേഖനം ചെയ്തിട്ടുള്ളത്. ആകെ മുപ്പത് അക്ഷരങ്ങളുണ്ട്. തുറുപ്പുണിത്തുറ റഹിൽപാലസ് ഡയറക്ടറും ശിലാലിഖിത വായനയിൽ പ്രവീണ്യമുള്ള പ്രമുഖ ചരിത്ര പണ്ഡിതനുമായ ഡോ.എം.ജി.എസ് നാരായണൻ ലിപിയുടെ പകർപ്പ് വായിക്കാനായി അയച്ചു കൊടുത്തിട്ടുണ്ട്. ഡോ.എം.ജി.എസ് അടുത്ത ദിവസം സ്മലം

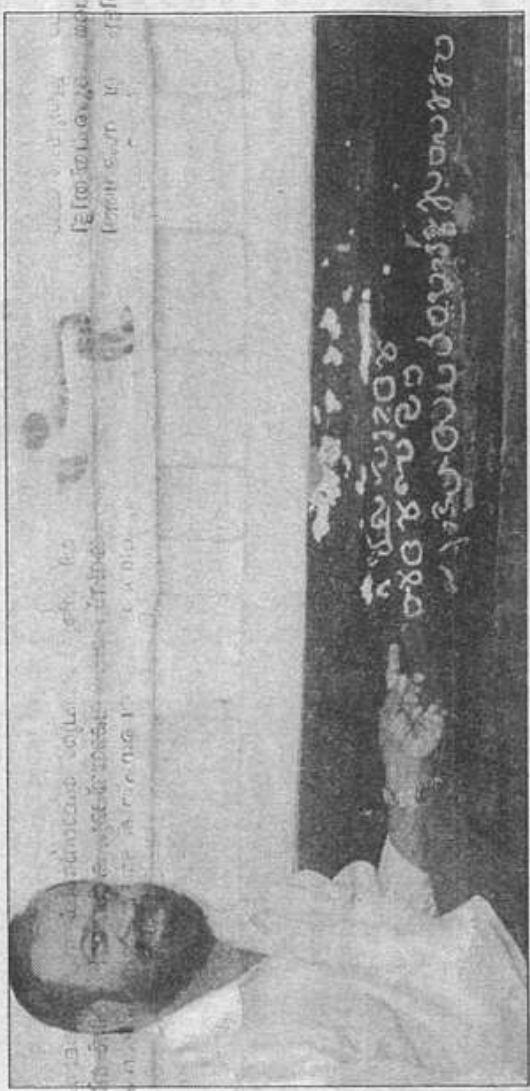

■ ഒക്കൽ കാരിക്കോട് ശ്രീകൃഷ്ണ സ്വാമി ക്ഷേത്രത്തിൽ ഡോ.വി സനൽകുമാർ പ്രാചീന വെട്ടുശുത്ത് ശിലാലിഖിതം കണ്ടെത്തിയപ്പോൾ, സന്ദർശിക്കുമെന്നും സനൽകുമാർ അറിയിച്ചു. രാജ ഭരണാധികാരികളുടെ അനുശാസനങ്ങൾ, ക്ഷേത്ര പുനരുദ്ധാരണ വിവരങ്ങൾ, വഴിപാട് വിവരങ്ങൾ തുടങ്ങിയവയാണ് പൊതുവെ ലിഖിത ശാസനങ്ങളിലെ ഉള്ളടക്കം. ഭാഷ പ്രാചീനതമിഴാണ്. പലപ്പോഴും ലിഖിതങ്ങൾ വായിക്കുന്നതിലൂടെ ക്ഷേത്രത്തിന്റെ പഴക്കവും സാസ്കാരിക പശ്ചാത്തലവും തിരിച്ചറയാൻ കഴിയുമെന്നും ഡോ.സനൽകുമാർ പറയുന്നു. കൂടുതലാണിുകു ക്ഷേത്ര ഊരാതെയായി പെട്ട കിടങ്ങശേരി തരണനെല്ലൂർ ഊരായമായിലുള്ളതാണ് ഈ ക്ഷേത്രം.

Mangalam December, 12 Thursday 2013

കാരിക്കോട് ശ്രീകൃഷ്ണ ക്ഷേത്രത്തിൽ പ്രാചീന ശിലാലിഖിതം കണ്ടെത്തി

പെരുന്താവൂർ: കക്കലിൻ സമീപം ജിർണ്ണാവസ്ഥയിലുള്ള കാരിക്കോട് ശ്രീകൃഷ്ണ ക്ഷേത്രത്തിൽ വെട്ടെഴുത്തിലുള്ള പ്രാചീന ശിലാലിഖിതം കണ്ടെത്തി. സഹസ്രാബ്ദങ്ങൾ പഴക്കമുള്ള വൃത്താകൃതിയിലുള്ള കരിങ്കൽ ക്ഷേത്ര അധിഷ്ഠാനത്തിന്റെ കുമ്പളിയാണ് മുൻ വരികളിലായി 30 അക്ഷരങ്ങളുള്ള വെട്ടെഴുത്ത് ആലേഖനം ചെയ്തിട്ടുള്ളത്.

പുല്ലുവഴി ജയകോളം ഹയർ സെക്കൻഡറി സ്കൂളിലെ ദേശീയ അദ്ധ്യാപക പുരസ്കാര ജേതാവും ചരിത്ര ഗവേഷകനുമായ ഡോ. വി. സനൽകുമാറാണ് വെട്ടെഴുത്ത് തിരിച്ചറിഞ്ഞത്. ശിലാലിഖിത വായനയിൽ പാണ്ഡിത്യം തെളിയിച്ച പ്രമുഖ ചരിത്ര പണ്ഡിതനായ തൃപ്പൂണിത്തുറ ഹിൽപ്പാലസ് ഡയറക്ടർ ഡോ. എം.ജി.എസ്. നാരായണൻ ലിഖിതത്തിന്റെ പകർപ്പ് അയ



ഡോ. വി.സനൽകുമാർ കാരിക്കോട് ക്ഷേത്രത്തിലെ വെട്ടെഴുത്ത് ശിലാലിഖിതം പരിശോധിക്കുന്നു. ചുറ്റുകൊടുത്തിട്ടുള്ള കരിങ്കൽ ക്ഷേത്ര എസ്. നാരായണൻ ഉടൻ സ്ഥലം സന്ദർശിക്കുമെന്ന് സനൽകുമാർ അറിയിച്ചു. കേരളത്തിൽ ബ്രഹ്മണ നിയമ കേരളത്തിൽ വെട്ടെഴുത്ത് ലിഖിതങ്ങളുടെ കാലപ്പഴക്കം എ.ഡി 800 ത്തും 800 എ.ഡി. ക്കും 1400 എ.ഡി. ക്കും മദ്ധ്യേയാണ് വെട്ടെഴുത്ത് ലിഖിതങ്ങളുടെ കാലഘട്ടം.

പി കേരളത്തിൽ പ്രചാരത്തിലുണ്ടായിരുന്നു. ദക്ഷിണേന്ത്യയിലെ പ്രാചീന തമിഴകത്ത് ഏഴാം നൂറ്റാണ്ടിന് ശേഷം നിലനിന്നിരുന്ന വെട്ടെഴുത്ത് ലിപിയുടെ ഭാഷ പ്രാചീന തമിഴാണ്. രാജാക്കന്മാർക്കും മറ്റും ഉപയോഗിച്ചിരുന്ന വെട്ടെഴുത്ത്, ക്ഷേത്രപുസ്തകങ്ങൾ, നിയമ വഴിപാട് എന്നിവയാണ് പൊതുവേ ലിഖിതങ്ങളുടെ ഉള്ളടക്കം.

പാലക്കാട് ജില്ലയിൽ പതിനഞ്ചോളം വെട്ടെഴുത്ത് ശിലാലിഖിതങ്ങളും തമിഴ്, തെലുങ്ക് ലിപികളും സനൽകുമാർ അടുത്തിടെ കണ്ടെത്തിയിരുന്നു. ഒരുകാലത്ത് തകർക്കപ്പെട്ടുകൊടുത്തിരുന്നതിനാലാണ് വെട്ടെഴുത്ത് പണിതതാണെന്ന് പഴമക്കാർ പറയുന്നു.

കൂടുതൽ പണ്ഡിത ക്ഷേത്രങ്ങളിലും വെട്ടെഴുത്ത് കണ്ടെത്തിയിട്ടുണ്ടെന്ന് നാരായണൻ അറിയിച്ചു. കേരളത്തിൽ വെട്ടെഴുത്ത് ലിഖിതങ്ങളുടെ കാലഘട്ടം എ.ഡി 800 ത്തും 800 എ.ഡി. ക്കും 1400 എ.ഡി. ക്കും മദ്ധ്യേയാണ് വെട്ടെഴുത്ത് ലിഖിതങ്ങളുടെ കാലഘട്ടം.

Keralakaumudi December 13, Friday 2013



കേരള കാരികോട് ശ്രീകൃഷ്ണ ക്ഷേത്രത്തിൽ കണ്ടെത്തിയ പ്രാചീന വെട്ടഴുത്ത് ശിലാലിഖിതം ഡോ.വി.സനൽകുമാർ ചൂണ്ടിക്കാണിക്കുന്നു.

കാരികോട് ശ്രീകൃഷ്ണ ക്ഷേത്രത്തിൽ പ്രാചീന ശിലാലിഖിതം കണ്ടെത്തി

പെരുമ്പാവൂർ • പെരുമ്പാവൂർ കെലിനു സമീപം ജീർണാവസ്ഥയിലുള്ള കാരികോട് ശ്രീകൃഷ്ണ ക്ഷേത്രത്തിൽ വെട്ടഴുത്തിലുള്ള പ്രാചീന ശിലാലിഖിതം കണ്ടെത്തി. വൃത്താകൃതിയിലുള്ള കരിങ്കൽ ക്ഷേത്ര അധിഷ്ഠാനത്തിന്റെ അടിപ്പാളിയിലാണ് മൂന്ന് വരികളിലായി 30 അക്ഷരങ്ങളുള്ള വെട്ടഴുത്ത് ലിപി ആലേഖനം ചെയ്തത്.

കേരളത്തിലെ ബ്രാഹ്മണ നിയന്ത്രണത്തിലുള്ള കരിങ്കൽ നിർമ്മിത ക്ഷേത്രങ്ങളുടെ കാലപ്പഴക്കം 800 എഡിക്കു ശേഷമാണെന്നാണ് നിഗമനം. 800 എഡിക്കും 1400 എഡിക്കും മധ്യേയാണ് വെട്ടഴുത്ത് ലിപി കേരളത്തിൽ പ്രചാരത്തിലുണ്ടായിരുന്നത്. ക്ഷേത്രങ്ങളിലെ പ്രാചീന തമിഴകത്ത് ഏഴാം നൂറ്റാണ്ടിനുശേഷം നിലനി

ന്ന വെട്ടഴുത്ത് ലിപിയുടെ ഭാഷ പ്രാചീന തമിഴാണ്. രാജഭരണാധികാരികളുടെ അനുശാസനങ്ങൾ, ക്ഷേത്ര പുനരുദ്ധാരണം, നിത്യവിളക്കിനുള്ള വഴിപാട് എന്നിവയാണ് പൊതുവെ ലിഖിത ശാസനങ്ങളിലെ ഉള്ളടക്കം.

കാരികൽ ശ്രീകൃഷ്ണക്ഷേത്രം വിവിധ കാലഘട്ടത്തിൽ പുനരുദ്ധരിക്കപ്പെട്ടതിന്റെ ലക്ഷണങ്ങൾ സമീപ പ്രദേശങ്ങളിലെ ചരിത്രാവശിഷ്ടങ്ങളിൽ നിന്ന് ദൃശ്യമാണെന്ന് സനൽകുമാർ പറഞ്ഞു. എന്നാൽ, പലപ്രധാന ക്ഷേത്ര അവശിഷ്ടങ്ങളും കാണാതായിട്ടുണ്ട്.

ഒരുകാലത്ത് തകർക്കപ്പെടുകയോ കത്തി നശിക്കുകയോ ചെയ്ത ക്ഷേത്രം പിന്നീട് പുതുക്കിപ്പണിതതാണെന്ന് പഴമക്കാർ പറയുന്നു. ബ്രാഹ്മണാധിപത്യത്തി

ന്റെ തകർച്ചയും മറ്റ് മതവിഭാഗങ്ങളിലേക്കുള്ള ജനങ്ങളുടെ കൂട്ടമതപരിവർത്തനവും ക്ഷേത്രത്തിന്റെ ജീർണാവസ്ഥയ്ക്ക് കാരണമാണ്. കൂടൽമാണിക്യം ക്ഷേത്രം ഈ രാജ്യത്തിൽപ്പെട്ട കിടങ്ങശ്ശേരി തരണനെല്ലൂർ ഊരാഴ്മയിലുള്ളതാണ് ഈ ക്ഷേത്രം.

പുല്ലുവഴി ജയകേരളം ഹയർ സെക്കൻഡറി സ്കൂളിലെ ദേശീയ അധ്യാപക പുരസ്കാര ജേതാവും പ്രാചീന ചരിത്ര ഗവേഷകനുമായ ഡോ. വി. സനൽകുമാറാണ് വെട്ടഴുത്ത് ലിപി തിരിച്ചറിയുന്നത്. ചരിത്ര പണ്ഡിതനായ തൃപ്പൂണിത്തുറ ഹിൽപാലസ് ഡയറക്ടർ ഡോ. എം.ജി.എസ്. നാരായണൻ ലിപിയുടെ പകർപ്പ് അയച്ചു കൊടുത്തിട്ടുണ്ട്. അദ്ദേഹം സിംഗലം സന്ദർശിക്കുമെന്ന് സനൽകുമാർ അറിയിച്ചു.

കാരിക്കോട് പ്രാചീന വെട്ടഴുത്ത് ശിലാലിഖിതം കണ്ടെത്തി

പെരുമ്പാവൂർ ഒക്കൽ പഞ്ചായത്തിലെ കാരിക്കോട് ശ്രീകൃഷ്ണക്ഷേത്രത്തിൽ പ്രാചീന ശിലാലിഖിതം കണ്ടെത്തി. വൃത്താകൃതിയിലുള്ള കരിങ്കൽ ക്ഷേത്രത്തിലെ അധിഷ്ഠാനത്തിന്റെ കുമ്പസാരമാണ് വെട്ടഴുത്തിലുള്ള ലിഖിതം ഉള്ളത്. മൂന്ന് വരിയിലായി 30 അക്ഷരങ്ങളാണ് ആലേഖനം ചെയ്തിരിക്കുന്നത്.

ദേശീയ അധ്യാപക പുരസ്കാരം നേടിയ ചരിത്ര ഗവേഷകനായ പുല്ലുവഴി ജയകേശമ് സുകുളിലെ ഡോ.വി. സനൽകുമാറാണ് ഈ ശിലാലിഖിതം പ്രാചീനകാലത്തെ വെട്ടഴുത്താണെന്ന് തിരിച്ചറിഞ്ഞത്. കേരളത്തിലെ ബ്രാഹ്മണ നിയന്ത്രണത്തിലുള്ള കരിങ്കൽ നിർമ്മിത ക്ഷേത്രങ്ങളുടെ കാലം എ.ഡി 800 ന് ശേഷമാണെന്നാണ് ചരിത്രം. എ.ഡി 800 നും 1400 നും മധ്യേയാണ് വെട്ടഴുത്ത് കേരളത്തിൽ പ്രചാരത്തിലുണ്ടായിരുന്നത്. ദക്ഷിണേന്ത്യയിലെ പ്രാചീന തമിഴകത്ത് എഴുതാനുപയോഗിച്ചിരുന്ന വെട്ടഴുത്തുലി

പിയുടെ ഭാഷ പ്രാചീന തമിഴായിരുന്നു. ചരിത്ര പണ്ഠിതനും തൃപ്പൂണിത്തുറ ഹിൽപാലസ് ഡയറക്ടറുമായ എം.ജി.എസ്.നാരായണൻ ലിപിയുടെ പകർപ്പ് വായനക്കായി അയച്ചുകൊടുത്തതായി സനൽകുമാർ പറഞ്ഞു.

പാലക്കാട് ജില്ലയിൽ തമിഴ്, തെലുങ്ക് ലിപികളിലുള്ള പതിനഞ്ചോളം വെട്ടഴുത്ത് ലിഖിതങ്ങൾ ഇദ്ദേഹത്തിന്റെ ഗവേഷണത്തിൽ കണ്ടെത്തിയിട്ടുണ്ട്. ക്ഷേത്രത്തിന്റെ അധിഷ്ഠാന-സോപാന-ബലിക്കൽ ശില്പങ്ങൾ എന്നിവയുടെ പ്രത്യേകതകൾ വിശകലനം ചെയ്ത് പൊതുവായ കാലനിർണയവും വെട്ടഴുത്തുലിപിയുടെ വികാസ പരിണാമവും നിർണയിക്കാനാകുമെന്ന് സനൽകുമാർ ചൂണ്ടിക്കാട്ടുന്നു. കാരിക്കോട് ക്ഷേത്രം വിവിധ കാലഘട്ടങ്ങളിൽ പുനരുദ്ധീകരിക്കപ്പെട്ടിട്ടുണ്ടെന്നും സമീപ പ്രദേശങ്ങളിൽനിന്ന് ലഭിക്കുന്ന ചരിത്രാവശിഷ്ടങ്ങളിൽനിന്ന് ഇത് വ്യക്തമാണെന്നും അദ്ദേഹം പറഞ്ഞു.

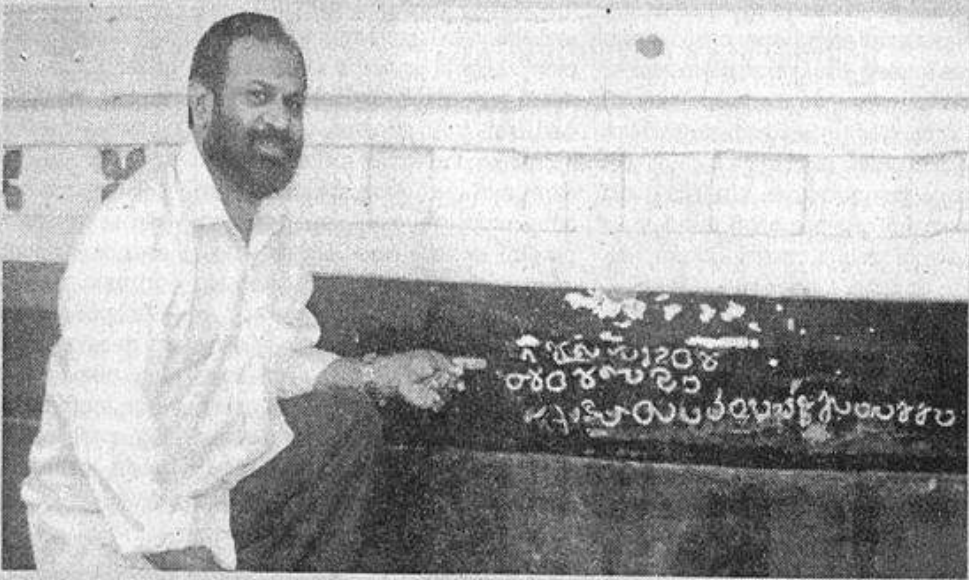

ഒക്കൽ കാരിക്കോട് ശ്രീകൃഷ്ണക്ഷേത്രത്തിൽ കണ്ടെത്തിയ പ്രാചീന ശിലാലിഖിതം ഡോ.സനൽകുമാർ പരിശോധിക്കുന്നു

ക്ഷേത്രത്തിൽ പ്രാചീന ശിലാലിഖിതം കണ്ടെത്തി

ചെമ്പുനാഥ്: കൈലിന് സമീപം ജിർണാവസ്ഥയിലുള്ള കാരിക്കോട് ശ്രീകൃഷ്ണ ക്ഷേത്രത്തിൽ വെട്ടഴുത്തിലുള്ള പ്രാചീന ശിലാലിഖിതം കണ്ടെത്തി.

സഹസ്രാബ്ദങ്ങൾ പഴക്കമുള്ള വൃത്താകൃതിയിലുള്ള കരിങ്കൽ ക്ഷേത്ര അധിഷ്ഠാനത്തിന്റെ കുമ്പുരത്തിലാണ് മൂന്ന് വരികളിലായി 30 അക്ഷരങ്ങളുള്ള വെട്ടഴുത്ത് ലിപി ആലേഖനം ചെയ്തിട്ടുള്ളത്. പുല്ലുവഴി ജയകേരളം ഹയർ സെക്കൻഡറി സ്കൂളിലെ ദേശീയ അധ്യാപക വി. രസക്കാര ജേതാവും പ്രാചീന ചരിത്രത്തിൽ ഗവേഷകനുമായ ഡോ. വി സനൽകുമാറാണ് വെട്ടഴുത്ത് ലിപി തിരിച്ചറിഞ്ഞത്. ശിലാലിഖിത വായനയിൽ പാണ്ഡിത്യം തെളിയിച്ച പ്രമുഖ ചരിത്ര പണ്ഡിതനായ തൃപ്പൂണിത്തുറ ഹിൽപ്പാലസിലെ ഡയറക്ടർ ഡോ. എം ജി എസ് നാരായ

ണനെ ലിപിയുടെ പകർപ്പ് വായിക്കാനായി അയച്ചുകൊടുത്തിട്ടുണ്ട്. ശാസ്ത്രീയമായി തെളിയിക്കാൻ ഡോ.എം ജി എസ് നാരായണൻ ഉടൻ സമലം സന്ദർശിക്കുമെന്ന് സനൽകുമാർ അറിയിച്ചു.

കേരളത്തിൽ ബ്രാഹ്മണ നിയന്ത്രണത്തിലുള്ള കരിങ്കൽ നിർമ്മിത ക്ഷേത്രങ്ങളുടെ കാലപ്പഴക്കം 800 എ.ഡി.ക്കുശേഷമെന്നാണ് ചരിത്രമതം. 880 എ.ഡി.ക്കും 1400 എ.ഡി.ക്കും മധ്യേയാണ് വെട്ടഴുത്ത് ലിപി കേരളത്തിൽ പ്രചാരത്തിലുണ്ടായിരുന്നത്. ക്ഷയിണെന്ത്യയിലെ പ്രാചീന തമിഴകത്ത് ഏഴാം നൂറ്റാണ്ടിന് ശേഷം നിലനിന്നിരുന്ന വെട്ടഴുത്ത് ലിപിയുടെ ഭാഷ തമിഴാണ്.

രാജമണ്ണാധികാരികളുടെ അനുസരണങ്ങൾ, ക്ഷേത്ര പിന്മുറയായതും, നിത്യവിളക്കിനുള്ള വഴിപാട് എന്നിവയാണ്



കാരിക്കോട് ശ്രീകൃഷ്ണ ക്ഷേത്രത്തിൽ കണ്ടെത്തിയ വെട്ടഴുത്തിലുള്ള പ്രാചീന ശിലാലിഖിതം

പൊതുവെ ലിഖിത ശാസനങ്ങളിലെ ഉള്ളടക്കം പാലക്കാട് ജില്ലയിൽ പതിനഞ്ചോളം വെട്ടഴുത്തിൽ ശിലാലിഖിതങ്ങളും തമിഴ് തെലുങ്ക് ലിപികളും സനൽകുമാർ ഗവേഷണാർഥം അടുത്തിടെ കണ്ടെത്തിയിട്ടുണ്ട്.

തിന്നാമവും നിർണയിക്കാവുന്നതാണ്.

ഒരുകാലത്ത് തകർക്കപ്പെട്ട കയോ കത്തിനശിക്കുകയോ ചെയ്ത ക്ഷേത്രം പിന്നീട് പുതുക്കി പണിതതാണെന്നാണ് പഴമക്കാർ പറയുന്നത്. ബ്രാഹ്മണിസത്തിന്റെ തകർച്ചയിൽ മറ്റ് മത വിഭാഗങ്ങളിലേക്കുള്ള ജനങ്ങളുടെ കൂട്ട മതപരിവർത്തനങ്ങളും ക്ഷേത്രത്തിന്റെ ജിർണാവസ്ഥക്ക് കാരണമാണ്.

കൂടൽമാണിക്യ ക്ഷേത്രം ഉറായ്മയിൽപെട്ട കിടങ്ങളുൾപ്പെടെ രണ്ടനല്ലൂർ ഉറായ്മയിലുള്ളതാണ് ഈ ക്ഷേത്രം. പ്രാചീന സംഘകൃതികളിൽ പാലക്കാട് ജില്ലയിലെ പറമ്പിക്കുളം, തുടക്കി ജില്ലയിലുൾപ്പെടുന്ന പറമ്പുമലയുടെ മനൻ കാരിയുമായി കാരിക്കോട് നെല്ലിശ്ശാസ്ത്രപഠനത്തിന് സ്ഥലനാമംബരം ഉള്ളതായും സനൽകുമാർ ന.പി.പി.

പൊതിയിൽ ശ്രീകൃഷ്ണ ക്ഷേത്രത്തിലെ ശിലാലിഖിതവും കരിങ്കൽ ശിൽപ്പങ്ങളും ജീർണാവസ്ഥയിലാണ്

പെരുമ്പാവൂർ: ഉപേക്ഷിക്കപ്പെട്ടു കിടക്കുന്ന പുരാവസ്തു പ്രാധാന്യമുള്ള പൊതിയിൽ ശ്രീകൃഷ്ണ ക്ഷേത്രത്തിലെ ശിലാലിഖിതവും കരിങ്കൽ ശിൽപ്പങ്ങളും ജീർണാവസ്ഥയിലാണ് പരിശോധനയിൽ കണ്ടെത്തി. പ്രാചീന ചരിത്ര ഗവേഷകനും ഓശീയ അധ്യാപക അവതർധ്യുജേതാവുമായ പുല്ലുവഴി ജയകേരളം ഹയർ സെക്കൻഡറി സ്കൂളിലെ അധ്യാപകൻ ഡോ. വി. സനൽകുമാർ നടത്തിയ പരിശോധനയിലാണ് ചരിത്ര പ്രാധാന്യമുള്ള പൂരാവസ്തുക്കളുടെ ശോചനാവസ്ഥ ഞോലധൂഷിതം.

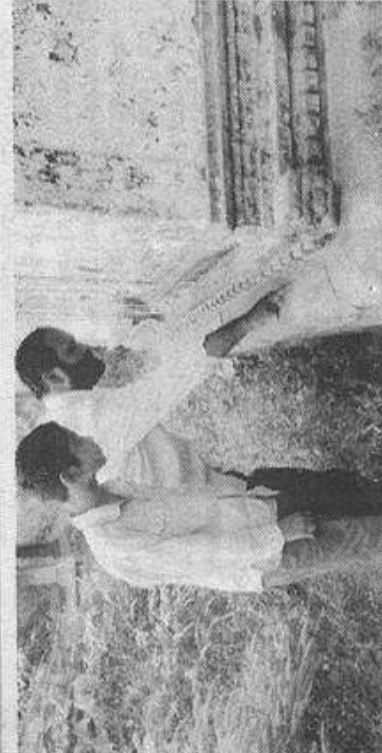

വിസ്തൃതിയിലാകുന്ന പ്രാചീന വട്ടെഴുത്ത് ശിലാലിഖിതം ഡോ. വി. സനൽകുമാർ പരിശോധിക്കുന്നു.

എട്ടാം നൂറ്റാണ്ടിനുശേഷം മധ്യകാലഘട്ടത്തിൽ ഹൊയ്സാല മാതൃകയിൽ നിർമ്മിച്ച കരിങ്കൽ ക്ഷേത്ര അധിഷ്ഠാനത്തിലെ പ്രണാളയ്ക്ക് സമീപമുള്ള വൃത്തകൃമുദ്രത്തിലെ ലിപിയുടെ പല ഭാഗങ്ങളും നാശത്തിന്റെ വക്കിലാണ്. വ്യംഗം തുലാം രാശിയിൽ കൊല്ലവർഷം 855ൽ ഈ ക്ഷേത്രം പുതുക്കി പണിതത് സംബന്ധിച്ച വിവരമാണ് വെട്ടെഴുത്തിലുള്ളത്. പുതുക്കി പണിയുമ്പോൾ മാറ്റിയിട്ടിരുന്ന വിഷ്ണു പ്രതിമ സമീപത്തുണ്ടായിരുന്നതായി 1978ലെ

ചെയ്തിട്ടുണ്ട്. ചുറ്റും പ്രദക്ഷിണ പദത്തോടെ വെട്ടുകല്ലിൽ തീർത്ത ചതുരാകൃതിയിലുള്ള ക്ഷേത്ര ഗർഭഗൃഹം 1460ലെ പുനഃപ്രതിഷ്ഠയിൽ സ്വർഗ്ഗീയമായിട്ട് കല്ലൻ കരുതാവുന്നതാണ്. ഹൈന്ദവ ശില്പകലയിൽ തീർത്ത കിരീടമുകുടത്തോടെയുള്ള രണ്ട് വിഷ്ണുപ്രതിഷ്ഠകളും പുനഃപ്രതിഷ്ഠാഘോഷത്തിൽ മാറ്റിസ്ഥാപിച്ചിരിക്കുന്നതാണെന്നാണ് കരുതുന്നത്.

കാടുപിടിച്ച് കിടക്കുന്ന പരിസരങ്ങളിൽ പുരാവസ്തുവകുപ്പിന്റെ നേതൃത്വത്തിൽ ഉദ്യോഗസ്ഥന്മാർ ചരിത്രചെമ്പയ്ക്ക് സമാഹരണമേകുന്ന നിരവധി പുരാവസ്തുക്കളെക്കുറിച്ചും സനൽകുമാർ പറഞ്ഞു.

കേന്ദ്ര സംസ്ഥാന പുരാവസ്തുവകുപ്പിന്റെയും നാട്ടുകാരുടെയും ശ്രദ്ധ അടിയന്തിരമായി ജീർണീകൃതി കിടക്കുന്ന ഈ ക്ഷേത്ര സമുച്ചയത്തിനകത്ത് പണിയാതിരുന്നാൽ നമ്മുടെ സാംസ്കാരിക പൈതൃകത്തോട് ചെയ്യുന്ന കടുത്ത അനാസ്ഥയായി കണക്കാക്കേണ്ടി വരുമെന്നും സനൽകുമാർ പറഞ്ഞു.

ഗമനത്തിലെ തിട്ടിപ്പുവെട്ടുകളിൽ തീർത്ത ക്ഷേത്ര അനുഷ്ഠാനങ്ങൾ, നമസ്കാര മണ്ഡപങ്ങൾ, ചുറ്റുമതിൽ, എണ്ണിമഴയും വെയിലുമേറ്റ് നാശനഷ്ടത്തിലെ ഉപാസന, ജഗതി, വൃത്തകൃമുദ്രം, കന്ത, പാദ, പട്ടിക എന്നിവയൊക്കെ പഴകി ദ്രവിച്ചു നിലയിലാണ്. ക്ഷേത്രങ്ങളോടു ചേർന്നുള്ള ഭൂസ്വത്തുക്കളെല്ലാം അന്യധീനപ്പെടുകയും പലതുടെയും കൈകളിൽ എത്തുകയും

Deepika December 18 Wenesday 2013 & Chandrika December 18 Wenesday 2013

പൊതിയിൽ ക്ഷേത്രത്തിലെ ലിഖിതവും ശിൽപങ്ങളും നാശത്തിലേക്ക്

പെരുമ്പാവൂർ • പൊതിയിൽ ശ്രീകൃഷ്ണ ക്ഷേത്രത്തിലെ ശിലാലിഖിതവും കരിങ്കൽ ശിൽപങ്ങളും ജീർണോദ്ധരണത്തിലാണ് പ്രാചീന ചരിത്ര ഗവേഷകനും ദേശീയ അധ്യാപകപുസ്തകാലയത്തിലുമായ പുല്ലുവഴി ജയകുമാർ ഫൗൾ സെക്കൻഡറി സ്കൂളിലെ അധ്യാപകൻ ഡോ.വി. സനൽകുമാർ നടത്തിയ പരിശോധനയിൽ കണ്ടെത്തി. ചരിത്രകാരൻ എം.ജി.എസ്. നാരായണൻ ഇന്ന് ക്ഷേത്രത്തിലെ ചരിത്രപ്രാധാന്യമുള്ള അവശിഷ്ടങ്ങൾ പരിശോധിക്കുന്നു.



പൊതിയിൽ വിഷ്ണു ക്ഷേത്രത്തിലെ ദാശപാലകരുടെ ശില്പങ്ങൾ ഡോ.വി. സനൽകുമാർ പരിശോധിക്കുന്നു.

ടെ മുഖങ്ങളും തകർക്കപ്പെട്ട നിലവാണ്. വെട്ടുകളിൽ തീർത്ത ക്ഷേത്ര അടിസ്ഥാനങ്ങൾ, നമസ്കാര മണ്ഡപങ്ങൾ, ചുറ്റുമതിൽ എന്നിവ മഴയും വെരിലും കൊണ്ട് തകർന്നടിഞ്ഞ നിലയിലാണ്. ക്ഷേത്ര അടിസ്ഥാനത്തിലെ ഉപാന, ജഗതി, വൃത്തകുമാരം, കത്ത, പാദ, പട്ടിക, എന്നിവയൊക്കെ ജീർണോദ്ധരണത്തിലായിലാണ്. ക്ഷേത്രങ്ങളോടു ചേർന്നുള്ള

മുസത്തുക്കളെല്ലാം അന്യായി നശിച്ചുകയും പലരൂടെയും കൈകളിൽ എത്തുകയും ചെയ്തിട്ടുണ്ട്. പ്രദക്ഷിണ പദമേന്താടെ വെട്ടുകളിൽ തീർത്ത ചതുരകൃതിയിലുള്ള ക്ഷേത്രഗർഭഗൃഹം 1460ലെ പുനഃപ്രതിഷ്ഠയിൽ സ്പർശിച്ചിട്ടില്ലെന്ന് കരുതാവുന്നതാണെന്ന് ഇദ്ദേഹം പറഞ്ഞു. ഹൈന്ദവ ശിൽപകലയിൽ തീർത്ത കിരീടമുക്ത

ത്തോടെയുള്ള രണ്ടു വിഷ്ണു പ്രതിഷ്ഠകളും പുനഃപ്രതിഷ്ഠാബോധത്തിൽ മാറ്റി സ്ഥാപിക്കാനുള്ള സാധ്യതയുണ്ട്. കാട്ടുപിടിച്ചു കിടക്കുന്ന പരിസരങ്ങളിൽ പുരാവസ്തു വകുപ്പിന്റെ നേതൃത്വത്തിൽ ഉദ്യോഗസ്ഥന്മാരുടെ ചരിത്ര രചനയ്ക്ക് സംഭാവനയേകുന്ന നിരവധി പുരാവസ്തു തെളിവുകൾ ലഭിക്കാൻ സാധ്യതയുണ്ടെന്നും സനൽകുമാർ ചൂണ്ടിക്കാണിച്ചു.

Malayala Manorama December, 21 Sunday 2013

സനൽകുമാറിന് മൂന്നാണ്ട് കഴിഞ്ഞ് നീതി

ചിറ്റൂർ: കോഴിക്കോട് സർവകലാശാല 1990 ഏപ്രിലിൽ നടത്തിയ എം.എ. ജൂമിശാസ്ത്രം പരീക്ഷയുടെ മുല്യനിർണയത്തിലെ അപാകതക്ക് ബലിയാടായ സനൽകുമാറിന് മൂന്നുവർഷത്തിനുശേഷം നീതി ലഭിച്ചു.

1993 ഏപ്രിലിൽ നടന്ന പരീക്ഷക്കിടക്കൽ പ്രത്യേകാനുമതി ലഭിച്ച സനൽകുമാറിന് കേരളത്തിനു വെളിയിൽ നിന്നു വന്ന എക്സാമിനർമാരുടെ മേൽ നോട്ടത്തിൽ നടത്തിയ മുല്യനിർണയത്തിൽ വിജയശതമാനം ഉയർന്നു. ഇംഗ്ലീഷ് മെൻ്റ് ചെയ്യാൻ അർഹതയില്ലാത്ത ഡിസർട്ടേഷൻ വർക്കിനു 60 ശതമാനവും വാചാപരീക്ഷയ്ക്കു 50 ശതമാനവും മാർക്ക് വാങ്ങിക്കൊണ്ടാണ് സനൽകുമാർ വെല്ലുവിളി പൂർത്തിയാക്കിയത്. എം.എ. ഡിഗ്രിയുടെ ഗുണഫലം അനുഭവിപ്പിക്കുകയില്ലെന്ന് ചില അധ്യാപകർ വ്യക്തിവിരോധവും രാഷ്ട്രീയ വൈരാഗ്യവുമകൊണ്ടു നടത്തിയ വെല്ലുവിളിയെയാണ് സനൽകുമാർ അതിജീവിച്ചത്.

മാള നിയോജകമണ്ഡലത്തിലെ മാമ്പ്രയ്യിയൻ ഹയർസെക്കൻററി സ്കൂളിൽ പ്ലസ്-ടു അധ്യാപകനായി സേവനമനുഷ്ഠിക്കുകയാണ് സനൽകുമാർ ഇപ്പോൾ. ചിറ്റൂർ ഗവ. കോളേജ് യൂനിയിൽ ചെയർമാനായിരുന്ന സനൽകുമാറിനു അന്നത്തെ ജ്യോഗ്രഫി പരീക്ഷാബോർഡിൻ്റെ ചെയർമാനായിരുന്ന പ്രൊഫ. വാൾട്ടർ റൂസ് ബോധപൂർവ്വം മാർക്കിൽ കുറവ് വരുത്തിയതായി ആരോപിച്ച് യൂനിവേഴ്സിറ്റിക്ക് പരാതി നൽകിയതിൻ്റെ അടിസ്ഥാനത്തിൽ ആരോപണങ്ങളെക്കുറിച്ച് അന്വേഷിക്കാൻ സിൻറിക്ക് ഓഫ് അംഗമായ പ്രൊഫ. വി.എം. മനോഹരനെ കമീഷനായി വൈസ് ചാൻസലർ ഡോ. ടി.കെ. രവിന്ദ്രൻ 1991 ഒക്ടോബർ 10-ന് നിയമിച്ചു. ഇതിനെ തുടർന്നുള്ള അന്വേഷണ കമീഷൻ്റെ കണ്ടെത്തലുകളുടെ ഫലമായാണ് സനൽകുമാറിന് നീതി ലഭിച്ചത്.

ഇതിനിടയിൽ സനൽകുമാർ മയക്കുമരുന്നിനും കഞ്ചാവിനും അടിമയാണെന്നും സർവകലാശാലയെ വഞ്ചിച്ച് പരീക്ഷ എഴുതിയതുകൊണ്ട് അയാൾക്ക് നൽകിയ എം.എ. ഡിഗ്രി പിൻവലിക്കണമെന്നുമാവശ്യപ്പെട്ട് ചില അധ്യാപകസംഘടനകൾ വൈസ്ചാൻസലർക്കു പരാതി നൽകുകയുണ്ടായി. എന്നാൽ, 'സഭാവഹത്യ' നടത്തുന്നതിനായി തെളിവുകളില്ലാതെ കെട്ടിച്ചമച്ച കള്ളക്കഥകളാണിതെന്ന് പറഞ്ഞ് യൂനിവേഴ്സിറ്റി ആരോപണങ്ങൾ തള്ളിക്കളയുകയാണുണ്ടായത്.

സനൽകുമാറിന് നീതി ലഭിച്ചു

പാലക്കാട്: രാഷ്ട്രീയ വിദ്വേഷം വെച്ച് അധ്യാപകർ മാർക്ക് കുറച്ചുവെന്നാരോപിക്കപ്പെട്ട സംഭവത്തിലെ വിദ്യാർഥി വീണ്ടും പരീക്ഷയ്ക്ക് ഇരുന്നപ്പോൾ 57 ശതമാനം മാർക്ക്.

ചിറ്റൂർ ഗവ. കോളേജിലെ എം.എ. ജൂമിശാസ്ത്രം വിദ്യാർഥിയായിരുന്ന സനൽകുമാറിനാണ് മൂന്നു വർഷത്തിനുശേഷം നീതി ലഭിച്ചത്. 1990 ഏപ്രിലിൽ പരീക്ഷ എഴുതിയ സനൽകുമാറിന് ഡിസർട്ടേഷൻ വർക്കിന് 30 ശതമാനവും വാചാ പരീക്ഷയ്ക്ക് 42 ശതമാനവും മാർക്കാണ് നൽകിയിരുന്നത്. ഇതിന് രണ്ടിനും വീണ്ടും പരീക്ഷ നടത്താൻ നിയമമില്ലെന്നറിഞ്ഞു. ബന്ധപ്പെട്ട അധ്യാപകർ മനഃപൂർവ്വം മാർക്ക് കുറച്ചതാണെന്ന് സനൽകുമാർ സർവകലാശാല അധികൃതർക്ക് പരാതി നൽകി.

അതിൻ്റെ അടിസ്ഥാനത്തിൽ സിൻഡിക്കേറ്റ് ഗത്തെക്കൊണ്ട് അന്വേഷണം നടത്തി രേഖകൾ പരിശോധിച്ചപ്പോൾ കൃത്രിമങ്ങൾ നടന്നതായി കമീഷന് ബോധ്യമായി. പക്ഷേ ഡിസർട്ടേഷൻ വർക്കിൻ്റെ ഒറിജിനൽ കിട്ടിയില്ല. അതിനിടെ പരീക്ഷാബോർഡ് ചെയർമാൻ ഹൃദ്രോഗം മൂലം മരിച്ചു. സംഗതി വീണ്ടും അനിശ്ചിതത്വത്തിലായി. ആ സാഹചര്യത്തിലാണ് വീണ്ടും പരീക്ഷയ്ക്ക് വിധേയനാകാൻ സനൽകുമാറിന് നിർദ്ദേശം ലഭിച്ചത്. ഇത്തവണ കേരളത്തിന് വെളിയിൽനിന്നുള്ള എക്സാമിനർമാരാണ് വാചാപരീക്ഷയ്ക്കും ഡിസർട്ടേഷനും മുല്യനിർണയത്തിന് എത്തിയത്. ഇതിൽ സനൽകുമാറിന് യഥാക്രമം 60 ശതമാനവും 56 ശതമാനവും മാർക്ക് ലഭിച്ചു.

Madhyamam December 31, Friday 1993 & Mathrubhoomi December 29, Friday 1993

v.sanalkumar@gmail.com
Mob : 9447874283

സനൽകുമാറിന് മൂന്നാണ്ട് കഴിഞ്ഞ് നീതി

ചിറ്റൂർ: കോഴിക്കോട് സർവകലാശാല 1990 ഏപ്രിലിൽ നടത്തിയ എം.എ. ഉച്ചിതാസത്വം പരീക്ഷയുടെ മുല്യനിർണയത്തിലെ അപാകതകൾ ബലിയോടായ സനൽകുമാറിന് മൂന്നുവർഷത്തിനുശേഷം നീതി ലഭിച്ചു.

1993 ഏപ്രിലിൽ നടന്ന പരീക്ഷയിൽ കോൽ പ്രത്യേകാനുമതി ലഭിച്ച സനൽകുമാറിന് കേരളത്തിനു വെളിയിൽ നിന്നു വന്ന എക്സാമിനർമാരുടെ മേൽ നോട്ടത്തിൽ നടത്തിയ മുല്യനിർണയത്തിൽ വർജയശതമാനം ഉയർന്നു. ഇംഗ്ലീഷ്മെന്റ് ചെയ്യാൻ അർഹതയില്ലാത്ത ഡിസർട്ടേഷൻ വർക്കിനു 60 ശതമാനവും വാഹാപരീക്ഷയ്ക്കു 50 ശതമാനവും മാർക്ക് വാങ്ങിക്കൊണ്ടാണ് സനൽകുമാർ വെല്ലുവിളി പൂർത്തിയാക്കിയത്. എം.എ. ഡിഗ്രിയുടെ ഗുണഫലം അനുഭവിക്കുകയല്ലെന്ന് ചില അധ്യാപകർ വ്യക്തിവിരോധവും രാഷ്ട്രീയ വൈരാഗ്യവുമൊക്കെ നടത്തിയ വെല്ലുവിളിയെയാണ് സനൽകുമാർ അതിജീവിച്ചത്.

മാളി നിശ്യാജകമണ്ഡലത്തിലെ മാഗ്രാ യൂനിയൻ ഹയർസെക്കന്ററി സ്കൂളിൽ പൂർണ്ണ-ട്യൂ അധ്യാപകനായി സേവനമനുഷ്ഠിക്കുകയാണ് സനൽകുമാർ. ഇപ്പോൾ ചിറ്റൂർ ഗവ. കോളേജ് യൂനി

മാർക്കിൽ കുറവ് വരുത്തിയതായി ആരോപിച്ച് യൂനിയൻസെറ്റിൽ പരാതി നൽകിയതിന്റെ അടിസ്ഥാനത്തിൽ ആരോപണങ്ങളെക്കുറിച്ച് അന്വേഷിക്കാൻ സിൻറിക്കേറ്റ് അടങ്കലായ പ്രൊഫ. വി.എം. മനോഹരൻ കമ്മീഷനായി വൈസ് ചാൻസലർ സാ. ടി.കെ. രാവിന്ദ്രൻ 1991 ഒക്ടോബർ 10-ന് നിയമിച്ചു.

ഇതിനെ തുടർന്നുള്ള അന്വേഷണ കമ്മീഷന്റെ കണ്ടെത്തലുകളുടെ ഫലമായാണ് സനൽകുമാറിന് നീതി ലഭിച്ചത്. ഇതിനിടയിൽ സനൽകുമാർ മയക്കുമരുന്നിനും കഞ്ചാവുവിനും അടിയൊടുന്നും സർവകലാശാലയെ വഞ്ചിച്ച് പഠിക്കുക എന്നീയത്യാകൊണ്ട് അയാൾക്ക് നൽകിയ എം.എ. ഡിഗ്രി പിൻവലിക്ക.

ണമെന്നുമാവശ്യപ്പെട്ട് ചില അധ്യാപകസംഘടനകൾ വൈസ് ചാൻസലർക്കുപരാതി നൽകുകയുണ്ടായി. എന്നാൽ, 'സ്വഭാവഹരത്വ' നടത്തുന്നതിനായി തെളിവുകളില്ലാതെ കെട്ടിടച്ചുമച്ച കള്ളക്കഥകളോണിതെന്ന് പറഞ്ഞ് യൂനിയൻ സെറ്റി ആരോപണങ്ങൾ തള്ളിക്കളയാനും ആണുണ്ടായത്.



തന്യൂവ് എൻറർപ്രൈസസിന്റെ പുതുവൽസര ആശംസകൾ

ഞങ്ങളുടെ കോടുങ്ങളൂർ ഓഫീസ് ഉദ്ഘാടനം
 ഇന്ന് (1.1.94) രാവിലെ 11 മണിക്ക്

Madhyamam January 1, Saturday 1994

പുനഃപരിശോധനയിൽ സനൽകുമാറിനു മികച്ച വിജയം

സ്വന്തം ലേഖകൻ

തുശൂർ: അധ്യാപകൻ ബോധപൂർവ്വം പരീക്ഷയിൽ മാർക്ക് കുറച്ചു പകപോക്കി എന്ന വിവാദത്തെത്തുടർന്നു കാലിക്കറ്റ് സർവകലാശാലയുടെ എം.എ. ട്രിമിശാസ്ത്രം പരീക്ഷ വീണ്ടുമെഴുതാൻ പ്രത്യേകാനുമതി ലഭിച്ച വി. സനൽകുമാറിനു മികച്ച വിജയം. '90 ഏപ്രിലിലെ പരീക്ഷയിൽ ഗവേഷണപ്രബന്ധത്തിൽ (ഡിസെർഷൻ) 30 ശതമാനവും വാചാ പരീക്ഷയിൽ 42 ശതമാനവുമായിരുന്നു മാർക്ക്. '93-ൽ പ്രത്യേകാനുമതിയോടെ പരീക്ഷയെഴുതി അതേ പ്രബന്ധംതന്നെ ഹാജരാക്കിയപ്പോൾ കേരളത്തിനു പുറത്തുനിന്നുള്ള പരീക്ഷകരുടെ മുല്യനിർണയത്തിൽ മാർക്ക് 50 ശതമാനവും വാചാപരീക്ഷയ്ക്ക് 60 ശതമാനവും ആയി ഉയർന്നു.

മെച്ചപ്പെടുത്തലിനോ പുനർമുല്യനിർണയത്തിനോ അവസരമില്ലാത്ത ഈ രണ്ടു വിഷയങ്ങൾക്കു 90-ൽ മാർക്ക് കുറച്ചിട്ടത് എം.എ.യ്ക്ക് ഒരിക്കലും 55% മാർക്ക് കിട്ടാതിരിക്കാൻ വേണ്ടിയായിരുന്നുവെന്നായിരുന്നു ആരോപണം. എം.എ. ബിരുദത്തിന്റെ ഗുണഫലം അനുഭവിപ്പിക്കില്ല എന്നു ചില അധ്യാപകർ ഭീഷണിപ്പെടുത്തിയിരുന്നുവത്രെ. പ്രത്യേകാനുമതിയോടെ നടന്ന പരീക്ഷയിൽ സനൽകുമാറിന് 57% മാർക്കുണ്ട്.

ചീറ്റൂർ ഗവ. കോളേജ് യൂണിയൻ ചെയർമാനും മാഗസിൻ എഡിറ്ററും കെ.എസ്.യു. പ്രവർത്തകനുമായിരുന്ന കൊല്ലങ്കോടു നെന്മേനി സ്വദേശി സനൽകുമാർ ഇപ്പോൾ മാള മാമ്പ്ര യൂണിയൻ ഹയർ സെക്കൻഡറി സ്കൂളിൽ അധ്യാപകനാണ്.

പരീക്ഷാബോർഡ് ചെയർമാൻ ചില അധ്യാപകസംഘടനകളുടെ പ്രേരണയിൽ പ്രാക്ടിക്കൽ വിഷയങ്ങൾക്കും പ്രബന്ധത്തിനും വാചാ പരീക്ഷയ്ക്കും മാർക്ക് കുറച്ചുവെന്നായിരുന്നു മുഖ്യ

ആരോപണം. സർവകലാശാലാധികൃതർക്കും മുഖ്യമന്ത്രിക്കും വിദ്യാഭ്യാസമന്ത്രിക്കും ഉന്നത വിദ്യാഭ്യാസ സെക്രട്ടറിക്ക് പരാതി നൽകിയിരുന്നു. പരീക്ഷ ബോർഡിലെ ചില അധ്യാപകർ തന്നെ മാർക്ക് കുറച്ച നടപടിയിൽ പ്രതിഷേധിച്ചിരുന്നു. അന്നത്തെ വി.സി. ഡോ. ടി. കെ. രവീന്ദ്രൻ ഇതുസംബന്ധിച്ച അന്വേഷണകമ്മീഷനായി സിൻഡിക്കറ്റ് അംഗം വി. എം. മനോഹരനെ നിയോഗിക്കുകയും ചെയ്തു.

കൃത്രിമങ്ങൾ പലതും നടന്നതായി കമ്മീഷൻ കണ്ടെത്തി. സനൽകുമാർ ലഹരിപദാർഥങ്ങൾക്ക് അടിമയാണെന്നും, സർവകലാശാലയെ വഞ്ചിച്ചാണു പരീക്ഷയെഴുതിയതെന്നും അതിനാൽ എം.എ. ബിരുദം പിൻവലിക്കണമെന്നും ഒരു അധ്യാപകസംഘടന വൈസ് ചാൻസലർക്കു നൽകിയ പരാതി സ്വാഭാവഹതു ലക്ഷ്യമാക്കിയുള്ളതായിരുന്നുവെന്നു കമ്മീഷൻ കണ്ടെത്തി.

കമ്മീഷൻ റിപ്പോർട്ടിന്റെ അടിസ്ഥാനത്തിൽ എല്ലാ ഉത്തരക്കടലാസും കേരളത്തിനു വെളിയിലുള്ളവരെക്കൊണ്ട് പരിശോധിപ്പിക്കാനും വാചാ പരീക്ഷ വീണ്ടും നടത്താനും തീരുമാനിച്ചെങ്കിലും ഉത്തരക്കടലാസുകൾ കാണാതായി. '90-ലെ പരീക്ഷാബോർഡ് ചെയർമാൻ ഗവേഷണോപന്യാസവും കൈമാറിയില്ല. എല്ലാ പരീക്ഷാചുമതലകളിൽനിന്നും ഈ അധ്യാപകനെ പിന്നീട് ഒഴിവാക്കി. തിരുവനന്തപുരത്തേക്കു സ്ഥലംമാറ്റം വാങ്ങിപ്പോയ ഈ അധ്യാപകൻ ഇതിനിടെ മരിക്കുകയും ചെയ്തു.

തുടർന്നാണ് '93-ലെ പരീക്ഷയിൽ പങ്കെടുക്കാനും പഴയ ഗവേഷണോപന്യാസത്തിന്റെ പകർപ്പ് കയ്യിലുള്ളതു വീണ്ടും സമർപ്പിക്കാനും പ്രത്യേകാനുമതി ഉണ്ടായത്.

तार : "आकाशवाणी"
Telegram : "AKASHVANI"

प्रसार भारती / PRASAR BHARTI
(भारतीय प्रसारण निगम)
(Broadcasting corporation of India)

आकाशवाणी-कार्यक्रम-1
(पैरा 5-10-11 / 5-10-15 देखिए)
AIR-P-1
(See Paragraph 5-10-11 / 5-10-15)

आकाशवाणी
~~All India Radio~~
(वार्ता / लघु कथा शाखा)
(Talks / Short Story Branch)

सेवा में

To,
Shri V. Sanal Kumar
Kundukulam House
Nenmani.P.O, Kollengode
Palakkad-678 506

सं. / No. THIRUVANANTHAPURAM

दिनांक / Date 4.6.2001

महोदय / महोदया,
Dear Sir/Madam,

इस पत्र के पीछे छपी शर्तों पर हम नीचे लिखे विषय दिनांक और समय पर आपकी वार्ता / लघुकथा सहर्ष प्रसारित करेंगे। कृपया संलग्न पुष्टिपत्र पर हस्ताक्षर कर के हमको लौटती डाक से भेज दीजिए। इसके लिये हम आपके आभारी होंगे।
We shall be pleased to broadcast your talk(s) / short story on the subject, date and time detailed below upon the conditions printed overleaf. We shall be obliged if you could kindly sign and return the attached confirmation sheet not later than _____

*शीर्षक / *TITLE To write script for the current affairs programme.

दिनांक / Date(s) 25.6.2001

प्रसारण का समय / Time of Broadcast 7.15 p.m

प्रसारण की अवधि / Duration _____

प्रसारण का स्थान / Place of Broadcast Doord-arshan Kendra, Thiruvananthapuram

शुल्क रू. / Fee Rs. ₹.1000/- (Rupees One thousand only)

अनुवर्ती प्रसारण शुल्क / Subsequent Broadcast Fee _____

(इस पृष्ठ के पीछे शर्तों के खंड 4 (क) / (ख) के अध्याधीन)
(Subject to Clause 4 (a) / 4 (b) of conditions printed overleaf.)

हमारा विशेष निवेदन यह है कि आप कृपया इस शर्त का पालन करके हमारी सहायता करें कि प्रसारण के लिए जो तारीख नियत की गई है उससे कमसे कम दस दिन पहले वार्ता / लघुकथा की पांडुलिपि केन्द्र निर्देशक के पास पहुंच जाए। इस शर्त का पालन न होने पर केन्द्र के सामान्य कार्यक्रम में गंभीर अवरोध पैदा हो जाता है।

We would particularly ask you to assist us by complying with the condition that the manuscript of the talk/ short story should be in the hands of the Station Director not less than 10 days before the date fixed for the Broadcast. The normal routine of the Station is seriously hampered if this condition is not observed.

स्टैम्प शुल्क सरकार द्वारा वहन किया जाएगा। / The Stamp Duty will be borne by the Government.

भवदीय,
Yours faithfully,

कृते केन्द्र निर्देशक
For Station Director

भारत के राष्ट्रपति के लिए और उनकी ओर से
For and on behalf of the President of India

- लघुकथा के मामले में लेखक उसका शीर्षक यहां भरे।
- In case of Short Story, the title of the Short story will be filled in by the author

(1) (2701) Letterprint, P.O. Box - 2332, Mumbai - 400 002, Tel : (022) 2077518, 206 81 20. Fax : 205 95 39. Grams : PRINTBETER

तार : दूरदर्शन
Gram : DOORDARSHAN



दूरदर्शन - कार्यक्रम - 1
DD-P-1
(See para 4-10-E, 4-10-B)

प्रसार भारती / PRASAR BHARATI
(भारतीय प्रसारण निगम / BROADCASTING CORPORATION OF INDIA)
दूरदर्शन / DOORDARSHAN KENDRA
Thiruvananthapuram

भाषण / साक्षात्कार / परिचर्चा / लघु-कथा
SPEECH / INTERVIEW / DISCUSSION / SHORT STORY

सेवा में / To
Sri. V. Sanalkumar
H 11/6110
Perumbavoor,
Ernakulam District

संख्या/No.
दिनांक/Dated ..22.11.2006

प्रिय महोदय/महोदया,
Dear Sir / Madam,

हम पृष्ठ के दूसरी ओर छपी शर्तों के आधार पर निम्नोक्त विषयक आपकी बार्त(ए)/लघु-कथा नीचे दी गई प्रसारण तिथि तथा समय के अनुसार प्रसारित करेंगे। हम आपके आभारी होंगे यदि आप कृपया सलग पृष्ठ पत्र पर हस्ताक्षर कर..... तक लौटा दें।

We shall be please to telecast your talk (s)/short story on the subject, date and time / detailed below upon the conditions printed on overleaf. We shall be obliged if you could kindly sign and return to the attached confirmation sheet not later than

* शीर्षक / * Title To write script for Kasavutheeram
तारीख (यें) / Date(s) 12-10-2006(DOT 30-10-2006 & 6-11-2006)
प्रसारण का समय / Time of Telecast _____
अवधि / Duration _____
प्रसारण का स्थान / Place of Telecast Doordarshan Kendra, Thiruvananthapuram
शुल्क रू. / Fee Rs. Rs.1000/- (Rupees One thousand only)
अनुवर्ती प्रसारण शुल्क / Subsequent Telecast Fee _____

(इस पत्र के पीछे छपी शर्तों के खण्ड 4 क/4ख के अध्याधीन)
(Subject to clause 4a/4b of conditions printed overleaf.)

हमारा विशेष निवेदन यह है कि आप कृपया इस शर्त का पालन करके हमारी सहायता करें कि टोलीकास्ट के लिए जो तारीख नियत की गई है उससे कम से कम दस दिन पहले बार्ता/लघु कथा की पाण्डुलिपि निदेशक के पास पहुंच जाए। इस शर्त का पालन न होने पर केन्द्र के सामान्य कार्यक्रम में गंभीर अवरोध पैदा हो जाता है।

We would particularly ask you to assist us by complying with the condition that the manuscript of the talk/short story should be in the hands of the Director not less than ten days before the date fixed for the telecast. The normal routine of the Kendra is seriously hampered if this condition is not observed.

स्टैम्प शुल्क सरकार द्वारा वहन किया जायेगा।
The stamp Duty will be borne by the Government

भवदीय / Yours faithfully,

निदेशक / Director
दूरदर्शन केन्द्र / Doordarshan Kendra
भारत के राष्ट्रपति के लिए और उनकी ओर से
For and on behalf of the President of India

लघु कथा के मामले में लेखक उसका शीर्षक यहाँ भरे।
In case of short story, the title of the short story will be filled in by the author.



AUX-1-7
(See paragraph 5-10-11, 15-8)

~~XXXXXXXXXXXX~~

DOORDARSHAN KENDRA, THIRUVANANTHAPURAM STATION
4/11/08
Shri. V. Sanal Kumar
Gayatri, 15/371
Kuruppu Lane
Perumbavoor P.O
Ernakulam Dt.

To, 15/1/08 (DOR: 1/1/08) (Oov)
THE PRESIDENT OF INDIA
(hereinafter referred to as the Government)
Sir.

Sub: Broadcasting / Telecasting and Publication rights in Plays / Works / Dramas

1. In consideration of the President of India agreeing to pay the royalty fee hereinafter mentioned
I. Shri. V. Sanal Kumar of Gayatri, 15/371 residing at Kuruppu Lane
Perumbavoor P.O in the district town of Ernakulam Dt
the undersigned, hereby grant to the Government the right to broadcast and / or telecast / or record for
broadcast / telecast later from any Station of All India Radio and the External Services Division of All India
Radio and to publish in any AIR programme journal in the manner hereinafter specified the play / work /
drama entitled To write script and providing six photographs for the program
(published Kasavutheeram' (Item. Silalikhithangal) which is my original work / adaptation / translation from

by _____ (for which nec-
essary authority has been obtained by me as per copy enclosed) as also the right to supply the recording or script
thereof to any foreign broadcasting organisation in original or in an edited or translated form concurrently with my
similar rights and to relay or allow to be relayed the play / work / drama or its adaptation and / or translation from any
foreign broadcasting organisation.

2. I agree to accept the following royalty fee for the recording and *broadcast / telecast of my work / play / drama /
opera / feature as follows:—

(a) For the first *broadcast (Live or recorded) / telecast / adaptation, of a work / play / drama / opera / feature
in the National Programmes in all regional languages a sum of Rs. _____
(hereinafter called the 'Original royalty fee').

तार : "आकाशवाणी"
Telegram : "AKASHVANI"

प्रसार भारती / PRASAR BHARTI
(भारतीय प्रसारण निगम)
(Broadcasting corporation of India)
DOORDARSHAN KENDRA
आकाशवाणी

Atkandakarakko

(वार्ता / लघु कथा शाखा)
(Talks / Short Story Branch)

Sri Sanal Kumar
आकाशवाणी-कार्यक्रम-1
(पैरा 5-10-11 / 5-10-15 देखिए)
AIR-P-1
(Sec Paragraph 5-10-11 / 5-10-15)

सेवा में

To,

Sri V. Sanal Kumar,
Kundukulam House, Nenmeni P.O.
Kollam Kode, Palakkad Dist.
Pin. 678 506

महोदय / महोदया,
Dear Sir/Madam,

सं. / No. THIRUVANANTHAPURAM

दिनांक / Date 28.5.2001

इस पत्र के पीछे छपी शर्तों पर हम नीचे लिखे विषय दिनांक और समय पर आपकी वार्ता / लघुकथा सहर्ष प्रसारित करेंगे। कृपया संलग्न पुष्टिपत्र पर हस्ताक्षर कर के हमको लौटती डाक से भेज दीजिए। इसके लिये हम आपके आभारी होंगे।
We shall be pleased to broadcast your talk(s) / short story on the subject, date and time detailed below upon the conditions printed overleaf. We shall be obliged if you could kindly sign and return the attached confirmation sheet not later than _____

*शीर्षक / *TITLE To write script for Aanukalika Programme

दिनांक / Date(s) 13.4.2001

प्रसारण का समय / Time of Broadcast 7.15 PM

प्रसारण की अवधि / Duration _____

प्रसारण का स्थान / Place of Broadcast Doordarshan Kendra, Thiruvananthapuram

शुल्क रू. / Fee Rs. 1000/- (Rupees Thousand only)

अनुवर्ती प्रसारण शुल्क / Subsequent Broadcast Fee _____

(इस पृष्ठ के पीछे शर्तों के खंड 4 (क) / (ख) के अध्याधीन)
(Subject to Clause 4 (a) / 4 (b) of conditions printed overleaf.)

हमारा विशेष निवेदन यह है कि आप कृपया इस शर्त का पालन करके हमारी सहायता करें कि प्रसारण के लिए जो तारीख नियत की गई है उससे कमसे कम दस दिन पहले वार्ता / लघुकथा की पांडुलिपि केन्द्र निर्देशक के पास पहुंच जाए। इस शर्त का पालन न होने पर केन्द्र के सामान्य कार्यक्रम में गंभीर अवरोध पैदा हो जाता है।

We would particularly ask you to assist us by complying with the condition that the manuscript of the talk/short story should be in the hands of the Station Director not less than 10 days before the date fixed for the Broadcast. The normal routine of the Station is seriously hampered if this condition is not observed.

स्टैम्प शुल्क सरकार द्वारा वहन किया जाएगा। / The Stamp Duty will be borne by the Government.

भवदीय,
Yours faithfully,

Sri Sanal Kumar
कृत संलग्न निर्देशक
For Station Director

भारत के राष्ट्रपति के लिए और उनकी ओर से
For and on behalf of the President of India

* लघुकथा के मामले में लेखक उसका शीर्षक यहाँ भरे।

* In case of Short Story, the title of the Short story will be filled in by the author

(1) (2701) Letterprint, P.O. Box - 2332, Mumbai - 400 002. Tel : (022) 2077519, 206 81 20. Fax : 205 95 39. Grams : PRINTBETER

तार : दूरदर्शन
Telegram : Doordarshan

प्रसार भारती PRASAR BHARATI

दूरदर्शन-कार्यक्रम-1

[अनुच्छेद 4.10.8 और 4.10.9 देखिए]

DD-P-1

[See Para 4-10-8, 4.10.9]

दूरदर्शन

DOORDARSHAN

भाषण / साक्षात्कार / परिचर्चा / लघु-कथा

SPEECH / INTERVIEW / DISCUSSION / SHORT STORY

महोदय / महोदया,
Sir / Madam,
Shri Sanal Kumar
Kundukulam House
Nenmani.P.O.
Kollengode
Palghat-678 506

सं. THIRUVANANTHAPURAM

No.

दिनांक 1.11.2000

Date

हम पृष्ठ के दूसरी और छपी शर्तों के आधार पर निम्नोक्त विषयक आपकी वार्ता (वार्ताएं) / लघु कथा नीचे दी गई प्रसारण-तिथि तथा समय के अनुसार प्रसारित करेंगे। हम आपके आभारी होंगे यदि आप कृपया संलग्न पुष्टि पत्र पर हस्ताक्षर कर.....तक लौटा दें।

We shall be pleased to telecast your talk(s) / short story on the subject, date and time / detailed below upon the conditions printed overleaf. We shall be obliged if you could kindly sign and return the attached confirmation sheet not later than.....

*शीर्षक

*Title To write researched script for the Archeological documentary
on Nenmani.

तारीख (तारीखें)

Date(s) FT 7, 8, 15.11.00 Satellite Channel.

DR : 17.5.00 to 20.5.00
CENS. Palakkad

प्रसारण का समय

Time of Telecast

अवधि

Duration 1 hr.

प्रसारण का स्थान

Place of Telecast Doordarshan Kendra, Thiruvananthapuram

शुल्क

Fee: Rs. 3000/- (Rupees Three thousand only) CONSOLIDATED

अनुवर्ती टेलीकास्ट शुल्क

Subsequent Telecast Fee

(इस पत्र के नीचे छपी शर्तों के खण्ड 4 (क) / (ख) के अधीन)
(Subject to Clause 4 (a) / 4 (b) of conditions printed below)

हमारा विशेष निवेदन यह है कि आप कृपया इस शर्त का पालन करके हमारी सहायता करें कि टेलीकास्ट के लिए जो तारीख नियत की गई है उससे कम से कम दस दिन पहले वार्ता / लघुकथा की पाण्डुलिपि निदेशक के पास पहुंच जाए। इस शर्त का पालन न होने पर केन्द्र के सामान्य कार्यक्रम में गंभीर अवरोध पैदा हो जाता है।

We would particularly ask you to assist us by complying with the condition that the manuscript of the talk / short story should be in the hands of the Director not less than ten days before the date fixed for the telecast. The normal routine of the Kendra is seriously hampered if this condition is not observed.

स्टैम्प शुल्क सरकार द्वारा वहन किया जाएगा।

The Stamp Duty will be borne by the Government.

भवदीय,

Yours faithfully,



For Director

भारत के राष्ट्रपति के लिए और उनकी ओर से
For and on behalf of the President of India

* लघुकथा के मामले में लेखक उसका शीर्षक यहाँ भरे।

* In case of Short Story, the title of the Short story will be filled in by the author.

DD-P-1

तार : दूरदर्शन
Gram : DOORDARSHAN



दूरदर्शन-कार्यक्रम-1
DD-P-1
(See para 4-10-5, 4-10-9)

प्रसार भारती / PRASAR BHARATI
(भारतीय प्रसारण निगम / BROADCASTING CORPORATION OF INDIA)
दूरदर्शन / DOORDARSHAN KENDRA

भाषण/साक्षात्कार/परिचर्चा/लघु-कथा
SPEECH / INTERVIEW / DISCUSSION / SHORT STORY

सेवा में / To

Shri.V.Sanal Kumar
House No.11/610
Perumbavoor,P.O



संख्या/No.
दिनांक/Dated ..24.8.2006

प्रिय महोदय/महोदया,
Dear Sir / Madam,

हम पुष्ट के दूसरी ओर छपी शर्तों के आधार पर निम्नोक्त विषयक आपकी वार्ता(पं)/लघु-कथा नीचे दी गई प्रसारण तिथि तथा समय के अनुसार प्रसारित करेंगे। हम आपके आभारी होंगे यदि आप कृपया संलग्न पुष्टि पत्र पर हस्ताक्षर कर..... तक लौटा दें।

We shall be please to telecast your talk (s)/short story on the subject, date and time / detailed below upon the conditions printed on overleaf. We shall be obliged if you could kindly sign and return to the attached confirmation sheet not later than

* शीर्षक / * Title To write script for Onappakittu
तारीख (खें) / Date(s) 28.8.2006
प्रसारण का समय / Time of Telecast 7.15 PM
अवधि / Duration 1 day
प्रसारण का स्थान / Place of Telecast Doordarshan Kendra Thiruvananthapuram
शुल्क रु. / Fee Rs. 500/- (Rupees Five hundred only)
अनुवर्ती प्रसारण शुल्क / Subsequent Telecast Fee

(इस पत्र के पीछे छपी शर्तों के खण्ड 4 क/4ख के अधधीन)
(Subject to clause 4a/4b of conditions printed overleaf.)

हमारा विशेष निवेदन यह है कि आप कृपया इस शर्त का पालन करके हमारी सहायता करें कि टोलीकास्ट के लिए जो तारीख नियत की गई है उससे कम से कम दस दिन पहले वार्ता/लघु कथा की पाण्डुलिपि निदेशक के पास पहुंच जाए। इस शर्त का पालन न होने पर केन्द्र के सामान्य कार्यक्रम में गंभीर अवरोध पैदा हो जाता है।

We would particularly ask you to assist us by complying with the condition that the manuscript of the talk/short story should be in the hands of the Director not less than ten days before the date fixed for the telecast. The normal routine of the Kendra is seriously hampered if this condition is not observed.

स्टैम्प शुल्क सरकार द्वारा वहन किया जाएगा।
The stamp Duty will be borne by the Government.

भवदीय/Yours faithfully,

निदेशक / Director
दूरदर्शन केन्द्र / Doordarshan Kendra
भारत के राष्ट्रपति के लिए और उनकी ओर से
For and on behalf of the President of India

* लघु कथा के मामले में लेखक उसका शीर्षक यहाँ भरे।
* In case of short story, the title of the short story will be filled in by the author.

दूरदर्शन
Gram : DOORDARSHAN



दूरदर्शन-कार्डको-1
DD-P-1
(See para 4-10-A, 4-10-B)

प्रसार भारती / PRASAR BHARATI
(भारतीय प्रसारण निगम / BROADCASTING CORPORATION OF INDIA)
दूरदर्शन / DOORDARSHAN KENDRA

भाषण/साक्षात्कार/परिचर्चा/लघु-कथा
SPEECH / INTERVIEW / DISCUSSION / SHORT STORY

सेवा में / To
Shri. V. Sanal Kumar
H 11/610,
Perumbavoor P.O.,
Ernakulam

संख्या/No. Thiruvananthapuram
दिनांक/Dated 6.10.2006

प्रिय महोदय/महोदया,
Dear Sir / Madam,

हम पृष्ठ के दूसरी ओर छपी शर्तों के आधा पर निम्नोक्त विषयक आगामी वार्ता(यें)/लघु-कथा नीचे दी गई प्रसारण तिथि तथा समय के अनुसार प्रसारित करेंगे। हम आपके आभारी होने यदि आप कृपया संलग्न पुष्टि पत्र पर हस्ताक्षर करें..... तक लौटा दें।

We shall be please to telecast your talk (s)/short story on the subject, date and time / detailed below upon the conditions printed on overleaf. We shall be obliged if you could kindly sign and return to the attached confirmation sheet not later than

* शीर्षक / * Title To write script for Kasavutheeram

तारीख (तें) / Date(s) 5, 12.10.2006 (DOR, 2.10.2006)

प्रसारण का समय / Time of Telecast

अवधि / Duration

प्रसारण का स्थान / Place of Telecast Doordarshan Kendra, Thiruvananthapuram.

शुल्क रु. / Fee Rs. 1,000/- (Rupees One thousand only)

अनुवर्ती प्रसारण शुल्क / Subsequent Telecast Fee

(इस पत्र के पीछे छपी शर्तों के खण्ड 4 क/4ख के अन्वयेन)
(Subject to clause 4a/4b of conditions printed overleaf.)

हमारा विशेष निवेदन यह है कि आप कृपया इस शर्त का पालन करते हमारी सहायता करें कि टेलीकास्ट के लिए जो तारीख निश्चित की गई है उससे कम से कम दस दिन पहले वार्ता/लघु कथा की पाण्डुलिपि निदेशक के पास पहुंच जाए। इस शर्त का पालन न होने पर केन्द्र के सामान्य कार्यक्रम में गंभीर अवरोध पैदा हो जाता है।

We would particularly ask you to assist us by complying with the condition that the manuscript of the talk/short story should be in the hands of the Director not less than ten days before the date fixed for the telecast. The normal routine of the Kendra is seriously hampered if this condition is not observed.

स्टैम्प शुल्क सरकार द्वारा वहन किया जायेगा।
The stamp Duty will be borne by the Government.

भवदीय/Yours faithfully

निदेशक / Director
दूरदर्शन केन्द्र / Doordarshan Kendra
भारत के राष्ट्रपति के लिए और उनकी ओर से
For and on behalf of the President of India

* लघु कथा के मामले में लेखक उसका शीर्षक यहाँ भरें।

* in case of short story, the title of the short story will be filled in by the author.

तार : दूरदर्शन
Gram : DOORDARSHAN



दूरदर्शन-प्रसारण-1
DD-P-1
(See para 4-10-3, 4-10-6)

प्रसार भारती / PRASAR BHARATI
(भारतीय प्रसारण निगम / BROADCASTING CORPORATION OF INDIA)
दूरदर्शन / DOORDARSHAN KENDRA
Thiruvananthapuram

भाषण/साक्षात्कार/परिचर्चा/लघु-कथा
SPEECH / INTERVIEW / DISCUSSION / SHORT STORY

सेवा में / To
Sri.V.Sanalkumar
H 11/6110
Perumbevoor,
Ernakulam District

संख्या/No.
दिनांक/Dated ..22.11.2006

प्रिय महोदय/महोदया,
Dear Sir / Madam,

हम पुत्र के दूसरी ओर छपी शर्तों के आधार पर निम्नोक्त विषयक आपकी वार्ता(ए)/लघु-कथा नीचे दी गई प्रसारण तिथि तथा समय के अनुसार प्रसारित करेंगे। हम आपके आभारी होंगे यदि आप कृपया सलग पुष्टि पत्र पर हस्ताक्षर करें..... तक लौटा दें।

We shall be please to telecast your talk (s)/short story on the subject, date and time / detailed below upon the conditions printed on overleaf. We shall be obliged if you could kindly sign and return to the attached confirmation sheet not later than

* शीर्षक / * Title To write script for Kasavutheeram

तारीख (यें) / Date(s) 12-10-2006(DOT 30-10-2006 & 6-11-2006)

प्रसारण का समय / Time of Telecast

अवधि / Duration

प्रसारण का स्थान / Place of Telecast Doordarshan Kendra, Thiruvananthapuram

शुल्क रू. / Fee Rs. Rs.1000/- (Rupees One thousand only)

अनुवर्ती प्रसारण शुल्क / Subsequent Telecast Fee

(इस पत्र के पीछे छपी शर्तों के खण्ड 4 क/4ख के अध्याधीन)
(Subject to clause 4a/4b of conditions printed overleaf.)

हमारा विशेष निवेदन यह है कि आप कृपया इस शर्त का पालन करके हमारी सहायता करें कि टोलीकास्ट के लिए जो तारीख नियत की गई है उससे कम से कम दस दिन पहले वार्ता/लघु कथा की पाण्डुलिपि निदेशक के पास पहुंच जाए। इस शर्त का पालन न होने पर केन्द्र के सामान्य कार्यक्रम में गंभीर अवरोध पैदा हो जाता है।

We would particularly ask you to assist us by complying with the condition that the manuscript of the talk/short story should be in the hands of the Director not less than ten days before the date fixed for the telecast. The normal routine of the Kendra is seriously hampered if this condition is not observed.

स्टैम्प शुल्क सरकार द्वारा वहन किया जायेगा।
The stamp Duty will be borne by the Government.

भवदीय / Yours faithfully,

निदेशक / Director
दूरदर्शन केन्द्र / Doordarshan Kendra
भारत के राष्ट्रपति के लिए और उनकी ओर से
For and on behalf of the President of India

लघु कथा के मामले में लेखक उसका शीर्षक यहाँ भरें।
In case of short story, the title of the short story will be filled in by the author.



ALL INDIA RADIO

(See paragraph 5-10-11, 15-8)

DOORDARSHAN KENDRA, THIRUVANANTHAPURAM STATION

4/11/08

To, 15/1/08 (DOR: 1/1/08) (Oov)
THE PRESIDENT OF INDIA
(hereinafter referred to as the Government)

Shri.V.Sanal Kumar
Gayatri, 15/371
Kuruppu Lane
Perumbavoor P.O
Ernakulam Dt.

Sir,

Sub: Broadcasting / Telecasting and Publication rights in Plays / Works / Dramas

1. In consideration of the President of India agreeing to pay me the royalty fee hereinafter mentioned I, Shri.V.Sanal Kumar son of Gayatri, 15/371 residing at Kuruppu Lane Perumbavoor P.O in the district town of Ernakulam Dt the undersigned, hereby grant to the Government the right to broadcast and /or telecast /or record for broadcast /telecast later from any Station of All India Radio and the External Services Division of All India Radio and to publish in any AIR programme journal in the manner hereinafter specified the play /work / drama entitled To write Script and providing Six photographs for the program (published 'Kasavutheeram' (Item.Silalikhithangal) which is my original work / adaptation / translation from

by _____ (for which necessary authority has been obtained by me as per copy enclosed) as also the right to supply the recording or script thereof to any foreign broadcasting organisation in original or in an edited or translated from concurrently with my similar rights and to relay or allow to be relayed the play / work / drama or its adaptation and /or translation from any foreign broadcasting organisation.

2. I agree to accept the following royalty fee for the recording and *broadcast / telecast of my work / play / drama / opera / feature as follows:—

(a) For the first *broadcast (Live or recorded) / telecast / adaptation, of a work / play / drama / opera / feature in the National Programmes in all regional languages a sum of Rs. _____ (hereinafter called the 'Original royalty fee')

(b) For the first *broadcast (live or recorded) / telecast / translation, adaptation in a regional language, of the work / play / drama / opera / feature other than those covered by (a) a sum of Rs. Rs.1,400/- (Rupees One thousand and Four hundred only) (hereinafter called the 'Original royalty fee'.)

(c) For each subsequent *broadcast / telecast either in original or in any Indian or Foreign language in the Home and External Services of AIR a sum of Rs. _____ (hereinafter referred to as the 're-broadcast fee'.)

(d) For each subsequent *broadcast / telecast of a portion of the said play / work / drama / opera / feature in a programme either in original or in any Indian language or Foreign language in the Home and External Services of AIR *a royalty fee proportionate to the 're-broadcast fee' determined by AIR as follows:—

1. When the time of *broadcast / telecast is half or more than half of the original time when the said play / work / drama / opera / feature was first broadcast / telecast 'full re-broadcast fee.'

2. When the duration of the subsequent *broadcast / telecast is less than half but not less than quarter of the original time 'half the re-broadcast fee.'

3. When the duration of the subsequent *broadcast / telecast is less than quarter of the original time 'one fourth to the re-broadcast fee.'

4. When songs from plays / operas, etc., are *re-broadcast / telecast separately and individually Rs. _____ per song

(e) For the supply of script and / or recording of the work / play / drama / opera / feature, whether first broadcast in the National Programme or otherwise from a single regional station, to a foreign broadcasting organisation : an extra royalty fee of 25% (twenty five per cent) of his 'National Programme royalty fee' or 'original royalty fee subject to a minimum of Rs. 25/- (Rupees twentyfive only), or the amount of fee allowed for broadcast of his script / recording over the AIR, whichever is lower.



PRASAR BHARATI
(Broadcasting Corporation of India)

AIR--P--1
(See paragraph 5-10-11, 15-8)

All-India Radio

16/5/2009

COORDINATING KENDRA, TIRUVANANTHAPURAM Station

Shri. V. Sanal Kumar
Gayatri
15/571
Kurumbal Lane
Perumbavoor P.O.
Ernakulam (Dt.)

THE PRESIDENT OF INDIA

(hereinafter referred to as the Government) 5.10PM DD-1 15mts.

37/6/2009 (DOR: 30/6/2009)

Sub: Broadcasting/Telesharing and Publication rights in Plays/Works/Dramas

1. In consideration of the President of India agreeing to pay me the royalty fee hereinafter mentioned
Shri. V. Sanal Kumar of Gayatri, 15/571 residing at Kurumbal Lane
Perumbavoor P.O. in the district town of Ernakulam Dt.
the undersigned hereby grant to the Government the right to broadcast and/or telecast for record for
broadcast/telecast later from any Station of All India Radio and the External Services Division of All India
Radio and to publish in any AIR programme journal in the manner hereinafter specified, the play/work/
drama entitled 'Samskarika Nagariye Charithra Padakangaal' for the
which is my original work/adaptation/translation from
by _____ (for which nec-
essary authority has been obtained by me as per copy enclosed) as also the right to supply the recording or script
thereof in any foreign broadcasting organisation in original or in an edited or translated form concurrently with my
similar rights and to relay or allow to be relayed the play/work/drama or its adaptation and/or translation from any
foreign broadcasting organisation.

2. I agree to accept the following royalty fee for the recording and *broadcast/telecast of my work/play/drama/
opera/feature as follows:—

- (a) For the first *broadcast (Live or recorded)/telecast/adaptation, of a work/play/drama/opera/feature
in the National Programmes in all regional languages a sum of Rs. _____
(hereinafter called the Original royalty fee)
- (b) For the first *broadcast (live or recorded)/telecast/translation, adaptation in a regional language,
of the work/play/drama/opera/feature other than those covered by (a) above a sum of
Rs. RS.1,500/- (Rupees One thousand and five hundred only) (Original
royalty fee)
- (c) For each subsequent *broadcast/telecast either in original or in any Indian or Foreign language
in the Home and External Services of AIR a sum of Rs. _____
(hereinafter referred to as the 're-broadcast fee')
- (d) For each subsequent *broadcast/telecast of a portion of the said play/work/drama/opera/feature in a pro-
gramme either in original or in any Indian language or Foreign language in the Home and External Services
of AIR *a royalty fee proportionate to the 're-broadcast fee' determined by AIR as follows:—
 - 1. When the time of *broadcast/telecast is half or more than half of the original time when the said play/
work/drama/opera/feature was first broadcast/telecast 'Full re-broadcast fee.'
 - 2. When the duration of the subsequent *broadcast/telecast is less than half but not less than quarter of the
original time 'half the re-broadcast fee.'
 - 3. When the duration of the subsequent *broadcast/telecast is less than quarter of the original time: 'one fourth
to the re-broadcast fee.'
 - 4. When songs from plays/operas, etc., are *re-broadcast/ telecast separately and individually
Rs. _____ per song
- (e) For the supply of script and/or recording of the work/play/drama/opera/feature, whether first broadcast
in the National Programme or otherwise from a single regional station, to a foreign broadcasting
organisation: an extra royalty fee of 25% (twenty five per cent) of his 'National Programme royalty fee' or
original royalty fee subject to a minimum of Rs. 25/- (Rupees twentyfive only), or the amount of fee allowed
for broadcast of his script/recording over the AIR, whichever is lower.

Handwritten signature and initials

Vol

तार : दूरदर्शन
Gram : DOORDARSHAN



दूरदर्शन-केंद्र-1
DD-P-1
(See para 4-10-2, 4-10-3)

प्रसार भारती / PRASAR BHARATI
(भारतीय प्रसारण निगम / BROADCASTING CORPORATION OF INDIA)
दूरदर्शन / DOORDARSHAN KENDRA

भाषण / साक्षात्कार / परिचर्चा / लघु-कथा
SPEECH / INTERVIEW / DISCUSSION / SHORT STORY

सेवा में / To

Shri. V. Sanal Kumar
House No. 11/610
Perumbavoor, P.O

संख्या/No.
दिनांक / Dated ..24.8.2006

प्रिय महोदय/महोदया,
Dear Sir / Madam,

हम पृष्ठ के दूसरी ओर छपी शर्तों के आधार पर निम्नोक्त विषयक आपकी वार्ता(ए)/लघु-कथा नीचे दी गई प्रसारण तिथि तथा समय के अनुसार प्रसारित करेंगे। हम आपके आभारी होंगे यदि आप कृपया संलग्न प्रिंटेड पत्र पर हस्ताक्षर करें..... तक लौटा दें।

We shall be please to telecast your talk (s)/short story on the subject, date and time / detailed below upon the conditions printed on overleaf. We shall be obliged if you could kindly sign and return to the attached confirmation sheet not later than

* शीर्षक / * Title To write script for Onappakattu

तारीख (यें) / Date(s) 28.8.2006

प्रसारण का समय / Time of Telecast 7.15 PM

अवधि / Duration 1 day

प्रसारण का स्थान / Place of Telecast Doordarshan Kendra Thiruvananthapuram

शुल्क रु. / Fee Rs. 500/- (Rupees Five hundred only)

अनुवर्ती प्रसारण शुल्क / Subsequent Telecast Fee

(इस पत्र के पीछे छपी शर्तों के खण्ड 4 क/4ख के अध्वधीन)
(Subject to clause 4a/4b of conditions printed overleaf.)

हमारा विशेष निवेदन यह है कि आप कृपया इस शर्त का पालन करके हमारी सहायता करें कि टोलीकास्ट के लिए जो तारीख नियत की गई है उससे कम से कम दस दिन पहले वार्ता/लघु कथा की पाण्डुलिपि निदेशक के पास पहुंच जाए। इस शर्त का पालन न होने पर केंद्र के सामान्य कार्यक्रम में गंभीर अवरोध पैदा हो जाता है।

We would particularly ask you to assist us by complying with the condition that the manuscript of the talk/short story should be in the hands of the Director not less than ten days before the date fixed for the telecast. The normal routine of the Kendra is seriously hampered if this condition is not observed.

स्टैम्प शुल्क सरकार द्वारा वहन किया जायेगा।
The stamp Duty will be borne by the Government.

भवदीय / Yours faithfully,

निदेशक / Director
दूरदर्शन केंद्र / Doordarshan Kendra
भारत के राष्ट्रपति के लिए और उनकी ओर से
For and on behalf of the President of India

* लघु कथा के मामले में लेखक उसका शीर्षक यहाँ भरें।

* In case of short story, the title of the short story will be filled in by the author.

Regd-FD



प्रसार भारती: PRASAR BHARATI

भारत का लोक सेवा प्रसारक: INDIA'S PUBLIC SERVICE BROADCASTER

दूरदर्शन केन्द्र: DOORDARSHAN KENDRA

तिरुवनंतपुरम : THIRUVANANTHAPURAM

सं:67(13)2013-14/ ए सी-II / दूकेति.

दिनांक / Dated: 15-5-2013

Dr. V. Sanalkumar
Teacher(State Award Winner)
Jayakeralam Higher Secondary School
Pulluvazhi
Ernakulam(Dt) _____,

महोदय/महोदया Sir/Madam

कृपया आपके दिनांक.....की संधिदा/बिल सं.....की भुगतान के लिए संलग्न रु. 2220/- के दिनांक 13-5-2013 की चैक सं 381156 को देखें। टी.डी.एस प्रमाण पत्र यदि कोई हो तो वित्तीय वर्षके पूरे होने के बाद भेज दिया जाएगा। कृपया इसकी पावती भेजें।

Kindly find enclosed a Cheque No. 381156..dated 13-5-2013 for Rs. 2220/-.....towards the payment of your Contract/Bill No. 5-2-2013.....Dated.....IT deducted from the bill is Rs.....The TDS certificate if any will be sent after the close of the financial year Kindly acknowledge receipt of the cheque.

भवदीय/Yours faithfully,

संलग्नक: यथोपरि.

Encl: As above

कृते अपर महानिदेशक (प्र.)/ for Additional Director General (I/C)

Secret History

🚩 Researchers find neolithic site

Business News
Sat, 13 Jan 2011 13:01 CST



A string of neolithic posthole sites, considered to be used by ancient people for the construction of pillared halls, have been found in Palakkad district in south Indian state.

A group of researchers, led by V Sarai Kumar, Director of the Palakkad-based Geo-Heritage Archaeology Research Centre, recently unearthed around 13 such sites in various locations of the district.

While a large number of sites were found in the rocky plateaus at Thenmala in Western Ghats in the Palakkad gap zone, some others were found on the banks of Ikshumathipuzha—a tributary of the Gayathripuzha flowing through Kollengode, Muthalamada and Elevanchery here.

The remnants of a similar site was also found at Polpully, about 20 km away from Thenmala, researchers said.

Experts said the socket remains would throw light into the lifestyles and activities of ancient inhabitants in Palakkad gap and the surrounding areas.

They might have been used the postholes for fixing beams to cover tops or as steps to reach the top.

The presence of greenish valley, granite hillocks, caves, majestic hill ranges, availability of food and water and easy accessibility to peninsular India through the Palakkad gap might have encouraged the ancient men to settle in the region, the researchers assumed.

Archaeologists said they had made postholes when they changed their habitat from caves and rock shelters to the granite plateaus, surrounded by agricultural land.

Similar postholes on rock surface were recovered at Nagarjunakonda and Brahmagiri sites in Andhra Pradesh also recently.

The socket remains found in Palakkad had similarities to that found in Nagarjunakonda and Brahmagiri and they all might have been part of a Neolithic settlement between 4000 and 1000 BC, studies states.

Remains of some ancient artifacts and rock engravings were also recovered from the peripheries of the posthole sites here, researchers said.

Like Share Sign Up to see what your friends like

#Palakkad is all your comments

	Jan 13 1:00 PM 100% up 100% up 100% up
--	--

Start Chat



THE HINDU

Today's Paper » NATIONAL » KERALA

Published: October 13, 2013 00:00 IST | Updated: October 13, 2013 05:40 IST

Remains suggest Neolithic settlements in river valley

G. Prabhakaran



From another era: The ruins of an old temple at the Thenmala Valley heritage site at Kollengode in Palakkad district.

Posthole sites of pillared halls in Gayathripuzha valley

A large number of prehistoric posthole sites of pillared halls have been found in the valley of the Gayathripuzha, a left-bank tributary of the Bharathapuzha, suggesting that they are sites of Neolithic settlements.

The socket remains (cupules/postholes) have been found on several rock outcrops at the foothills of Thenmala of the Western Ghats in the Palakkad Gap zone.

These findings were part of research in the region by V. Sanal Kumar, Director of the Geo-Heritage Archaeology Research Centre. He, with the help of some historians and archaeological researchers, had unearthed some such sites recently. But most of these sites are getting vandalised or being used by quarry operators illegally in the absence of any steps to protect them by the Archaeological Department or the State government.

Dr. Sunil Kumar told *The Hindu* here on Saturday that these sites were perhaps used for construction of Mandapas (pillared halls) or some wooden structures. Of 13 posthole sites with 24 pillared halls identified, 12 were in the rocky plateaus three km to five km from Thenmala (Venkatamala) in the same belts on both sides of the banks of the Ikshumathripuzha, a tributary of the Gayathripuzha flowing through Kollengode, Muthalamada and Elevanchery. The remaining one was found at Polpully, about 20 km from Thenmala. Such postholes on rock surfaces on the Nagarjunakonda and the Brahmagiri sites in Andhra Pradesh and other areas suggest that these must have been part of a Neolithic settlement between 4000 BC and 1000 BC, studies show.

He said the unearthing of prehistoric Mesolithic artefacts, rock engravings and Megalithic monuments on the peripheries of the posthole sites of pillared halls and the similarity of these postholes to the those on the Nagarjunakonda and the Brahmagiri sites, clearly suggested that the area was a Neolithic settlement site.

Recent studies have revealed that Palakkad district has several important prehistoric sites, which can be directly attributed to the geographical factors.

The presence of a mountain valley, granite hillocks, caves, natural rocks shelters, granite rocky plateaus, vast plain land, naturally protected mountain ranges, medium temperature, average rainfall, a natural drainage system, water storage in ponds, availability of foods and accessibility to peninsular India through the Palakkad gap might have encouraged the prehistoric people to settle down in this area, Dr. Kumar said. He said that all these Neolithic findings from the district had been published in research thesis in the Department of Studies in Geography, University of Mysore.

Printable version | Mar 24, 2014 10:24:10 PM | <http://www.thehindu.com/todays-paper/tp-national/tp-kerala/remains-suggest-neolithic-settlements-in-river-valley/article5230821.ece>

© The Hindu

THE HINDU

Today's Paper » NATIONAL » KERALA

Archaeology centre proposes heritage project

Staff Reporter

The Geo-Heritage Archaeological Research Centre here has urged the State government to set up a mega 'heritage village' project in Kollengode as it has numerous archaeological sites of historical importance. It was also the seat of power of the erstwhile Kollengode Rajas.

Archaeological and research studies have identified a large number of archaeological sites with the potential for an international heritage tourism development zone in and around the areas of Kollengode in Palakkad district.

In a letter to Chief Minister Oommen Chandy, Director of the Archaeological Research Centre V. Sanalkumar said "various archaeological studies in the area had found Paleolithic, Mesolithic, Neolithic and Megalithic sites, artefacts and evidence datable between 40,000 B.C and 1800 AD in Kollengode."

It also has rock engravings, stone inscriptions, sculptures, hero stones, and ruined shrines of various periods.

File not by this site

THE HINDU

Online edition of India's National Newspaper
Wednesday, May 25, 2011
ePaper | Mobile/PDA Version

Google

Site Search

Flight Search

skyscanner.co.in/Airlines

Find Low Cost Flights Worldwide. Search, Find & Save Online Today!

Kerala

News: ePaper | Front Page | National | Tamil Nadu | Andhra Pradesh |
Karnataka | Kerala | New Delhi | Other States | International | Opinion |
Business | Sport | Miscellaneous | Engagements |
Advt: Retail Plus | Classifieds | Jobs | Obituary |

QuickKerala.c
om

quickerala.com

Find your
emergency needs
through Quick finds
Get details for
Free.

Kerala - Palakkad



Archaeology centre demands heritage village project for Kollengode

Staff Reporter

PALAKKAD: The Geo-Heritage Archaeological Research Centre here has urged the State government to set up a mega 'heritage village' project in Kollengode as it has numerous archaeological sites of historical importance. It was also the seat of power of the erstwhile Kollengode Rajas.

Archaeological and research studies have identified a large number of archaeological sites with the potential for an International heritage tourism development zone in and around the areas of Kollengode in Palakkad district.

In a letter to Chief Minister Oommen Chandy, Director of the Archaeological Research Centre V. Sanalkumar said "various archaeological studies in the area had found Paleolithic, Mesolithic, Neolithic and Megalithic sites, artefacts and evidence datable between 40,000 B.C and 1800 AD in Kollengode."

It also has rock engravings, stone inscriptions, sculptures, hero stones, and ruined shrines of various periods.

Research studies had also put forward several new theories related to south Indian ancient history. The studies have "identified a large number of prehistoric sites of about 50 natural rock shelters and caves in the mountain valleys with streams and along the river valleys with archaeological and anthropological potential."

Besides, Neolithic and Megalithic habitation sites with artefacts and ethnic groups were also found.

"The ethnical tribal groups of this area who belonged to the prehistoric Megalithic period still talk different primitive tribal languages and dialects in their colloquial conversations," the letter said.

The Kerala State Archaeology Department conducted excavations in Kollengode area twice.

Prominent historians M.R. Raghava Warrier, M.G.S. Narayanan, S. Selvakumar and others visited these sites to find out more details about the excavations.

Printer friendly page

Send this article to Friends by E-Mail

News Update

- Stories in this Section
- Kaechakavadham in southern style
 - When terrorism wrecks havoc
 - Archaeology centre demands heritage village project for Kollengode

Archives
Yesterday's Issue
Datewise

Features:
Magazine
Literary Review
Metro Plus
Open Page
Education Plus
Book Review
Business
SciTech
RXG
Friday Review
Cinema Plus
Young World
Property Plus
Quest

Home > Cities > Thiruvananthapuram

Call to set up heritage village at Kollengode

By Express News Service | Published: 08th March 2010 10:16 AM | Last Updated: 16th May 2012 09:28 PM

Photos



The Mahanayakan Palace compound at Nemmeni, Kollengode

PALAKKAD: The Geo-Heritage Archeological Research Centre, in a memorandum, urged the Tourism Department to set up a heritage village at Kollengode in Palakkad, from where evidences, including various artifacts pertaining to the paleolithic, mesolithic, neolithic and megalithic ages - from 40000 BC to 1800 AD - have been unearthed.

Centre director V Sanal Kumar said that, during his research work he had identified a number of archaeological sites which had the potential for international heritage tourism, in and around Kollengode.

In addition to pre-historic evidences, rock engravings, stone inscriptions, sculptures and remains of ruined shrines of various periods were found at these sites.

He said that the pre-historic sites identified at Kollengode had around 50 natural rock shelters and many caves in the mountain valleys, having archaeological and anthropological potential.

In addition, neolithic and megalithic habitation sites of ethnic groups with artifacts were also discovered in the area. The ethnic tribal groups of this area belonged to the prehistoric megalithic period who had the still of using various primitive tribal languages and dialects in their colloquial conversations.

Sanal Kumar pointed out that, as per his request the Kerala State Archaeology Department had conducted excavations on two occasions and achieved good results.

Prominent historians and archeologists such as M R Raghava Warier, M G S Narayanan and S Seivakumar visited the sites to take stock of the findings.

Though the sites are scattered in the taluks of Chittur, Alathur and Palakkad, they are widely clustered in the foothill areas of Thenmala, around 15 km in extent between the banks of Gayathripuzha and Bohumadipuzha.

The nodal zone lies in the panchayats of Kollengode, Muthalamada, Elavanchery and Pallassena, while a few of the sites are scattered in nearby Chittur and Inlapp; Peruvembu.

However, Sanal Kumar pointed out that most of the sites were in a ruined condition and required renovation and conservation. With his systematic strategy and project, Sanal Kumar suggested that the area could attract tourists in large numbers from within and outside the country.

Ads on this site

The new Inspiron **Core i5**
7000 Series
Your wish is our design.

Shop Now

Intel Core i5

TNIE *plus*

- **Infighting Leaves BJP Red-Faced Ahead of LS Polls**
- **Analysis of Candidates Announced by Congress and BJP for LS Polls**
- **Will the Varanasi Battle Decide Outcome of LS Polls?**
- **State-wise First-time Voters in 2014 LS Polls**
- **'Modi Insular, Distrustful, Rules with a Small Group of Advisers'**

Specials: Elections 2014 | Narendra Modi | VaXpress

Today's Pick



World
Missing Plane Ended Its Journey in South Indian Ocean

He said that five years ago he had submitted a detailed project to the Tourism Minister, the Cultural Affairs Minister and the Government of Kerala in this regard.

The recommendations were forwarded through the Secretary of District Tourism Promotion Council, Palakkad district.

Sanal Kumar said that there were around 26 mesolithic (microlithic) sites in the area. Most of them have natural rock shelters, natural caves and granite hillocks, and are found in the Thenmala valley and its foothill areas, between the banks of Bohumadipuzha and Gayathripuzha.

KERALA KERALA LAWS KERALA EDUCATION WEB DESIGN

HOME KERALA NATIONAL CINEMA SPORTS TECHNOLOGY INTERNATIONAL

Neolithic settlements in Gayathripuzha river valley

October 13, 2013 by admin [Leave a Comment](#)

A large number of prehistoric posthole sites of pillared halls have been found in the valley of the Gayathripuzha, a left-bank tributary of the Bharathripuzha, suggesting that they are sites of Neolithic settlements.

Flats in Ernakulam

desaihomes.com
2/3 BHKs Near
Smartcity from Desai,
Ready to Occupy,
From 17.75 Lakhs!

The socket remains (cupules/postholes) have been found on several rock outcrops at the foothills of Thennala of the Western Ghats in the Palakkad Gap zone.

These findings were part of research in the region by V. Sankar Kumar, Director of the Geo-Heritage Archaeology Research Centre. He, with the help of some historians and archaeological researchers, had unearthed some such sites recently. But most of these sites are getting vandalised or being used by quarry operators illegally in the absence of any steps to protect them by the Archaeological Department or the State government.

Dr. Sankar Kumar told *The Hindu* here on Saturday that these sites were perhaps used for construction of Mandapas (pillared halls) or some wooden structures. Of 13 posthole sites with 24 pillared halls identified, 12 were in the rocky plateaus three km to five km from Thennala (Venkatamata) in the same belts on both sides of the banks of the Hahumathripuzha, a tributary of the Gayathripuzha flowing through Kollengode, Mahalanada and Elevationchery. The remaining one was found at Polpully, about 20 km from Thennala. Such postholes on rock surfaces as the Nagajunkonda and the Brahmagiri sites in Andhra Pradesh and other areas suggest that these must have been part of a Neolithic settlement between 4000 BC and 1000 BC, studies show.

He said the unearthing of prehistoric Mesolithic artefacts, rock engravings and Megalithic monuments on the peripheries of the posthole sites of pillared halls and the similarity of these postholes to the those on the Nagajunkonda and the Brahmagiri sites, clearly suggested that the area was a Neolithic settlement site.

Recent studies have revealed that Palakkad district has several important prehistoric sites, which can be directly attributed to the geographical factors.

The presence of a mountain valley, granite hillocks, caves, natural rock shelters, granite rocky plateaus, vast plain land, naturally protected mountain ranges, medium temperature, average rainfall, a natural drainage system, water storage in ponds, availability of foods and accessibility to peninsular India through the Palakkad gap might have encouraged the prehistoric people to settle down in this area, Dr. Kumar said. He said that all these Neolithic findings from the district had been published in research thesis in the Department of Studies in Geography, University of Mysore.

Article source: Kerala

Filed Under: Kerala [Tagged With:](#) kerala, state news, stateofkerala

Speak Your Mind

Name *

SEARCH

Search this website

Club Mahindra Holidays

clubmahindra.com/Over-40-Resorts
Memorable Holidays w/ Your Family
Every Year. Become a Member Now!

Aviva Term Plan

Villas at Muvattupuzha

See more by this site

LATEST NEWS

- Young guns to lead Indian challenge in Malaysian Grand Prix
- Additional charge framed in the photojournalist gang rape case
- Police teams formed to catch IM terrorist's aide in the name of yoga, BJP candidate walks on backs of students
- Andhra couple arrested for killing techie daughter
- Tanker carrying ATF catches fire after collision
- AAP will make gains in Kerala: Praashant Bhushan
- Women outnumber men among voters in Thiruvir
- Award conferred on airman posthumously
- Death toll in gas cylinder blast rises to 7

Ads not by this site

Kerala

News: ePaper | Front Page | National | Tamil Nadu | Andhra Pradesh |
Karnataka | Kerala | New Delhi | Other States | International | Business |
Sport | Miscellaneous | Engagements |
Advt: Retail Plus | Classifieds | Jobs | Obituary |

Kerala - Palakkad



Prehistoric sites discovered at Kollengode

G. Prabhakaran

Large number of architectural remains discovered from the area



culturally significant: Palaeolithic / Mesolithic quartz blocks found in the Kollengode area of Palakkad

PALAKKAD: The Geo-Heritage Archaeological Research Centre has discovered three Palaeolithic, 27 Mesolithic and 26 Megalithic sites, ranging from the prehistoric to historic periods, in a micro-region in the Tharmala valley in Kollengode near here.

A large number of architectural remains such as potshells and sockets and rock engravings have been discovered from the area. Potholes of rectangular, circular and squarish shapes are considered as Neolithic residences. The style of the rock engravings dates back to the Palaeolithic age, according to the research centre.

V. Senal Kumar, director of the Kollengode-based research centre, says the most striking aspect of the present study is the discovery of the culturally significant prehistoric and historic sites. He claims that "this is the first time in Kerala that cultural evidences from the prehistoric to the historic periods are discovered from a micro-region."

He says that historians like M.K. Raghava Varier and Selvakumar, Archaeology Department, Tamil University, Thanjavur, have visited the sites and helped him analyse the findings.

The chronological sequence of cultural and archaeological evidence from the Palaeolithic to later historic periods has been found at Kollengode, Muthalamada, Elavancherry and Pallasena. All these areas enjoy a uniform geographical background and lie in the same region between the Ikkumedi and Gayethi streams and can be termed as a single geographical unit.

Mr. Senal Kumar, in his research paper, claims to have located the ancient Chera capital Porainadu (Vaiji) in the area.

The geographical elements of "Porai" (granite rock) and the physical and cultural evidences from the study area have been taken into consideration to locate the ancient Porainadu. All supporting geographical names mentioned in Sangam and post-Sangam works such as Pariyar, Muchiriyar, Poruna, Kottambalam, Kudalur, Venkundram, Imayam, Irakam, Vencotam, Kollimala, Parambumala, etc., have been identified in the study area.

Printer friendly page

Send this article to Friends by E-Mail

Kerala

News: ePaper | Front Page | National | Tamil Nadu | Andhra Pradesh |
Karnataka | Kerala | New Delhi | Other States | International | Business |
Sport | Miscellaneous | Engagements |
Advt: Retail Plus | Classifieds | Jobs | Obituary | Updates: Breaking News |

News Update

Stories in this Section

- P. Balan memorial meeting
- Eco award
- School cleaning day
- District Planning Board meeting
- Ombudsman sitting
- Prehistoric sites discovered at Kollengode

Archives

Yesterday's Issue

Dateline

Features:

Magazine

Literary Review

Metro Plus

Open Page

Education Plus

Book Review

Business

SciTech

Rig

Friday Review

Cinema Plus

Young World

Property Plus

Quest

THE NEW
INDIAN EXPRESS

Call to set up heritage village at Kollengode

Author: Express News Service

- Published Date: Mar 1, 2010 10:16 AM
- Last Updated: May 16, 2012 9:28 PM

PALAKKAD: The Geo-Heritage Archeological Research Centre, in a memorandum, urged the Tourism Department to set up a heritage village at Kollengode in Palakkad, from where evidences, including various evidences, including

PALAKKAD: The Geo-Heritage Archeological Research Centre, in a memorandum, urged the Tourism Department to set up a heritage village at Kollengode in Palakkad, from where evidences, including various artifacts pertaining to the paleolithic, mesolithic, neolithic and megalithic ages - from 40000 BC to 1800 AD - have been unearthed.

Centre director V Sanal Kumar said that, during his research work he had identified a number of archaeological sites which had the potential for international heritage tourism, in and around Kollengode.

In addition to pre-historic evidences, rock engravings, stone inscriptions, sculptures and remains of ruined shrines of various periods were found at these sites.

He said that the pre-historic sites identified at Kollengode had around 50 natural rock shelters and many caves in the mountain valleys, having archaeological and anthropological potential.

In addition, neolithic and megalithic habitation sites of ethnic groups with artifacts were also discovered in the area. The ethnic tribal groups of this area belonged to the prehistoric megalithic period who had the still of using various primitive tribal languages and dialects in their colloquial conversations.

Sanal Kumar pointed out that, as per his request the Kerala State Archaeology Department had conducted excavations on two occasions and achieved good results.

Prominent historians and archeologists such as M R Raghava Warier, M G S Narayanan and S Selvakumar visited the sites to take stock of the findings.

Though the sites are scattered in the taluks of Chittur, Alathur and Palakkad, they are widely clustered in the foothill areas of Thenmala, around 15 km in extent between the banks of Gayathripuzha and Ikkhumadipuzha.

The nodal zone lies in the panchayats of Kollengode, Muthalamada, Elavanchery and Pallassena, while a few of the sites are scattered in nearby Chittur and Peruvembu.

However, Sanal Kumar pointed out that most of the sites were in a ruined condition and required renovation and conservation. With his systematic strategy and project, Sanal Kumar suggested that the area could attract tourists in large numbers from within and outside the country.

He said that five years ago he had submitted a detailed project to the Tourism Minister, the Cultural Affairs Minister and the Government of Kerala in this regard.

The recommendations were forwarded through the Secretary of District Tourism Promotion Council, Palakkad district.

Sanal Kumar said that there were around 25 mesolithic (microlithic) sites in the area. Most of them have natural rock shelters, natural caves and granite hillocks, and are found in the Thenmala valley and its foothill areas, between the banks of Ikkhumadipuzha and Gayathripuzha.

Copyright © 2012 The New Indian Express. All rights reserved.

THE HINDU

National » Kerala

Taking apart a precious past in Palakkad, cist by cist

G. Prabhakaran



A Megalithic dolmenoid cist and ancient idols of Muneeswara and Sastha found at Nemmeni, near Kollengode, in Palakkad

Archaeological sites in Palakkad district are under threat from vandalism and encroachments

Illegal quarrying, encroachments, and vandalism are taking a toll on important archaeological sites in the Thenmala and Vencatamala areas on the eastern banks of the Gayathripuzha in Palakkad district.

Archaeological explorations conducted by V. Sanalkumar, Director, Geo Heritage Research Centre, revealed that a large number of megalithic cist burial complexes comprising of slab cists, baby slab cists and dolmenoid cists, urn burials, menhirs, and stone alignments numbering more than 300 are in ruins due to vandalism.

Archaeological sites in Kollengode, Muthalamada, Elavanceherry, Nemmara, and Pallasena in Chittur in the district were also under threat, said Dr. Sanalkumar.

These sites were being destroyed even as fresh findings of megalithic sites were reported between the river basin of the eastern banks of the Gayathripuzha and the Ikshunadi.

The megalithic burials and monuments built of granite are the predominant cultural evidence of the Iron Age found in Palakkad district.

Out of curiosity and in search of valuables people destroying the sites and take away the black and red potteries, iron objects such as swords, axe, knives, arrow heads and hoes, beads, ornaments, and bones found in the burial complex, Dr. Sanalkumar said.

2,570 cists

In 1892, British archaeologist Robert Sewell had found 2,570 megalithic cists along the western the banks of the Gayathripuzha. These sites are also facing the threat of destruction. The Perar river with its major tributaries, the Gayathripuzha and the Amravathipuzha, has exerted profound influence on civilisation during the Palaeolithic, Mesolithic, Megalithic, and Neolithic ages in the Palakkad areas.

As a gateway to Kerala, the Tamizhakam region of Palakkad gap served as a link between the Cheranadu and Deccan Plateau as ancient trade routes.

Several requests to the State Archaeology Department and government of Kerala for the protection of these sites have gone unheeded, said Dr. Sanalkumar.

Keywords: Palakkad archaeological sites, Kerala illegal quarrying, encroachments in Kerala, heritage sites vandalism, Palakkad megalithic cists

THE HINDU

National » Kerala

Taking apart a precious past in Palakkad, cist by cist

G. Prabhakaran



A Megalithic dolmenoid cist and ancient idols of Muneowara and Sashta found at Nemmeni, near Kollengode, in Palakkad

Archaeological sites in Palakkad district are under threat from vandalism and encroachments

Illegal quarrying, encroachments, and vandalism are taking a toll on important archaeological sites in the Thenmala and Vencatamala areas on the eastern banks of the Gayathripuzha in Palakkad district.

Archaeological explorations conducted by V. Sanalkumar, Director, Geo Heritage Research Centre, revealed that a large number of megalithic cist burial complexes comprising of slab cists, baby slab cists and dolmenoid cists, urn burials, menhirs, and stone alignments numbering more than 300 are in ruins due to vandalism.

Archaeological sites in Kollengode, Muthalamada, Elavancherry, Nemmara, and Pallasena in Chittur in the district were also under threat, said Dr. Sanalkumar.

These sites were being destroyed even as fresh findings of megalithic sites were reported between the river basin of the eastern banks of the Gayathripuzha and the Ikshunadi.

The megalithic burials and monuments built of granite are the predominant cultural evidence of the Iron Age found in Palakkad district.

Out of curiosity and in search of valuables people destroying the sites and take away the black and red potteries, iron objects such as swords, axe, knives, arrow heads and hoes, beads, ornaments, and bones found in the burial complex, Dr. Sanalkumar said.

2,570 cists

In 1892, British archaeologist Robert Sewell had found 2,570 megalithic cists along the western the banks of the Gayathripuzha. These sites are also facing the threat of destruction. The Perar river with its major tributaries, the Gayathripuzha and the Amravathipuzha, has exerted profound influence on civilisation during the Palaeolithic, Mesolithic, Megalithic, and Neolithic ages in the Palakkad areas.

As a gateway to Kerala, the Tamizhakam region of Palakkad gap served as a link between the Cheranadu and Deccan Plateau as ancient trade routes.

Several requests to the State Archaeology Department and government of Kerala for the protection of these sites have gone unheeded, said Dr. Sanalkumar.

Keywords: Palakkad archaeological sites, Kerala illegal quarrying, encroachments in Kerala, heritage sites vandalism, Palakkad megalithic cists

INDI - UNI
COURS ONLINE :
ANTHROPOLOGIE ET
ARCHEOLOGIE (5)

ONLINE COURSES (5)

PAIEMENT (15)

CONTACT
PATRIMUNDIA INDI-UNI
France

Formulaire de contact

START UP PAGE
Start up page

SUPPORTER/MEMBER
Supporter / Member

REVUE DE PRESSE

Pages

ANTHROPOLOGIE

Evolution 3

Archéo-génétique 2014

Préhistoire 3

Archéo-génétique 2013

Evolution 2

Neanderthal

Bones 2

Préhistoire 2

Evolution

Bones

Linguistique

Ethno

Archéo-génétique 2012

Préhistoire

Archéo-génétique 2011

Archéo-génétique 2010-2011

Recherche

Recherche 2

Recherche 3

Palakkad (Inde): Taking apart a precious past, cist by cist

G. Prabhakaran

Source - <http://www.thehindu.com/news/national/kerala/taking-apart-a-precious-past-in-palakkad-cist-by-cist/article5275158.ece>

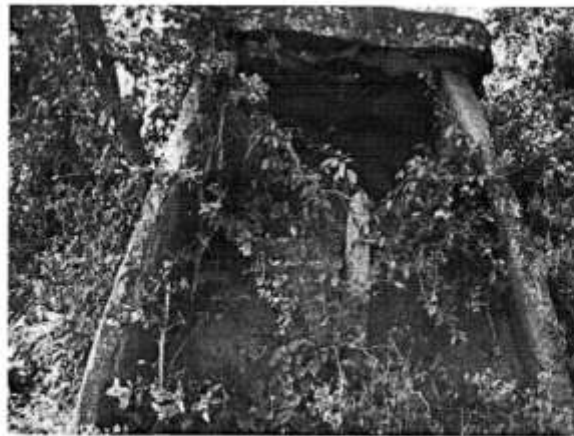

A Megalithic dolmenoid cist and ancient idols of Muneerwara and Sastha found at Nemmeni, near Kollengode, in Palakkad - The Hindu

Archaeological sites in Palakkad district are under threat from vandalism and encroachments

Illegal quarrying, encroachments, and vandalism are taking a toll on important archaeological sites in the Thenmala and Vencatamala areas on the eastern banks of the Gayathripuzha in Palakkad district.

Archaeological explorations conducted by V. Saralkumar, Director, Geo Heritage Research Centre, revealed that a large number of megalithic cist burial complexes comprising of slab cists, buby slab cists and dolmenoid cists, urn burials, menhirs, and stone alignments numbering more than 300 are in ruins due to vandalism.

Presse

PATRIMOINE

Patrimoine Culturel Immatériel
Intangible Cultural Heritage
A LA UNE PCI/ICH

ARCHEOLOGIE

Rapports Archo 2014 - 1
Articles de Presse 2014
Articles de Presse 2013/11-12
Rapports Archo 2013-4
Articles de Presse 2013/09 - 11
Rapports Archo 2013 - 3
Articles de Presse 2013/07-09
Rapports Archo 2013 - 2
Rapports Archo 2013 - 1
Articles de Presse 2013/03-06
Articles de Presse 2013/01-03
Articles de Presse 2012/10-12
Rapports Archo 2012 - 4
Rapports archéo 2012 - 3
Rapports archéo 2012 - 2
Rapports archéo 2012 - 1
Rapports archéo 2011
Rapports 2010-11
Articles de Presse 2012/08-10
Articles de Presse 2012/05-08
Articles de Presse 2012/03-05
Articles de Presse 2012/01-02
Articles de Presse 2011
Etudes 2011 - 3
Etudes 2011 - 2
Etudes 2011 - 1
Etudes 2010
Archeovideos
Conférence et interview
Patrimoine

ARCHEO-TECHNO

Pages

EXPOSITIONS

Expositions 2012 - 2014
Expositions 2010 - 2011

INDEX DES SITES

Pages

AGORA
ETALS (4)



A Megalithic dolmenoid cist and ancient idols of Munneswara and Saatha found at Nemmeni, near Kollengode, in Palakkad - The Hindu

Archaeological sites in Kollengode, Muthalamada, Elavanceberry, Nemmara, and Pallasena in Chittur in the district were also under threat, said Dr. Sanalkumar.

These sites were being destroyed even as fresh findings of megalithic sites were reported between the river basin of the eastern banks of the Gayathripuzha and the Ikkhunadi.

The megalithic burials and monuments built of granite are the predominant cultural evidence of the Iron Age found in Palakkad district.

Out of curiosity and in search of valuables people destroying the sites and take away the black and red potteries, iron objects such as swords, axe, knives, arrow heads and hoes, beads, ornaments, and bones found in the burial complex, Dr. Sanalkumar said.



A Megalithic dolmenoid cist and ancient idols of Munneswara and Saatha found at Nemmeni, near Kollengode, in Palakkad - The Hindu



Librairies (3)

ARCHEOSTORIES

Histoires d'Archeo 2

Histoires d'Archeo

Archeomystere

ARCHEOCINE

ARCHEOFILM (3)



2,570 cists

In 1892, British archaeologist Robert Sewell had found 2,570 megalithic cists along the western banks of the Gayathripuzha. These sites are also facing the threat of destruction. The Perar river with its major tributaries, the Gayathripuzha and the Amravathipuzha, has exerted profound influence on civilisation during the Palaeolithic, Mesolithic, Megalithic, and Neolithic ages in the Palakkad areas.

As a gateway to Kerala, the Tamizhakam region of Palakkad gap served as a link between the Cheranadu and Deccan Plateau as ancient trade routes.

Several requests to the State Archaeology Department and government of Kerala for the protection of these sites have gone unheeded, said Dr. Sanalkumar.



You need to update your version of media player. [Update now.](#)

Ads not by this site

Ads not by this site